

Brandschutztechnisch geprüft
 05. Mai 2022
 Kreisverwaltung Mayen-Koblenz

Stehischveranstaltung "Foyer"

12 Stehtische Ø 80 cm (Mindestabstand der Tische 1,50 m)
 (+ 2 Tische und 4 Stühle für Technik)
 max. 300 Personen

Der Veranstalter trägt die volle Verantwortung:
 - Eine Veränderung der grundsätzlichen Flucht- und Rettungswege ist nicht zulässig

<p>Legende:</p> <p> Notausgang</p> <p> Richtungsangabe</p> <p> 1.20 m Mindestbreite Rettungsweg</p>	<p>Angaben zu Beh.-Plätze u. Plätze für Begleitpersonen:</p> <p> </p>	<p>Maßangaben zur Bestuhlung:</p> <p>Theaterbestuhlung </p> <p>Reihen-Tischbestuhlung </p> <p>Bankett - Tischbestuhlung </p> <p>mind. 1,50 m Abstand Tisch zu Tisch</p>	<p align="center"></p> <p align="center">Stadt Andernach</p> <p>Objekt: Mittelrheinhalle Andernach Konrad-Adenauer-Allee 1 56626 Andernach</p> <p>Zeichnung: Bestuhlungsplan Stehisch-veranstaltung</p> <p>Maßstab: 1:200 gezeichnet: S.Monreal Datum: 16.02.2022</p>
--	--	--	---

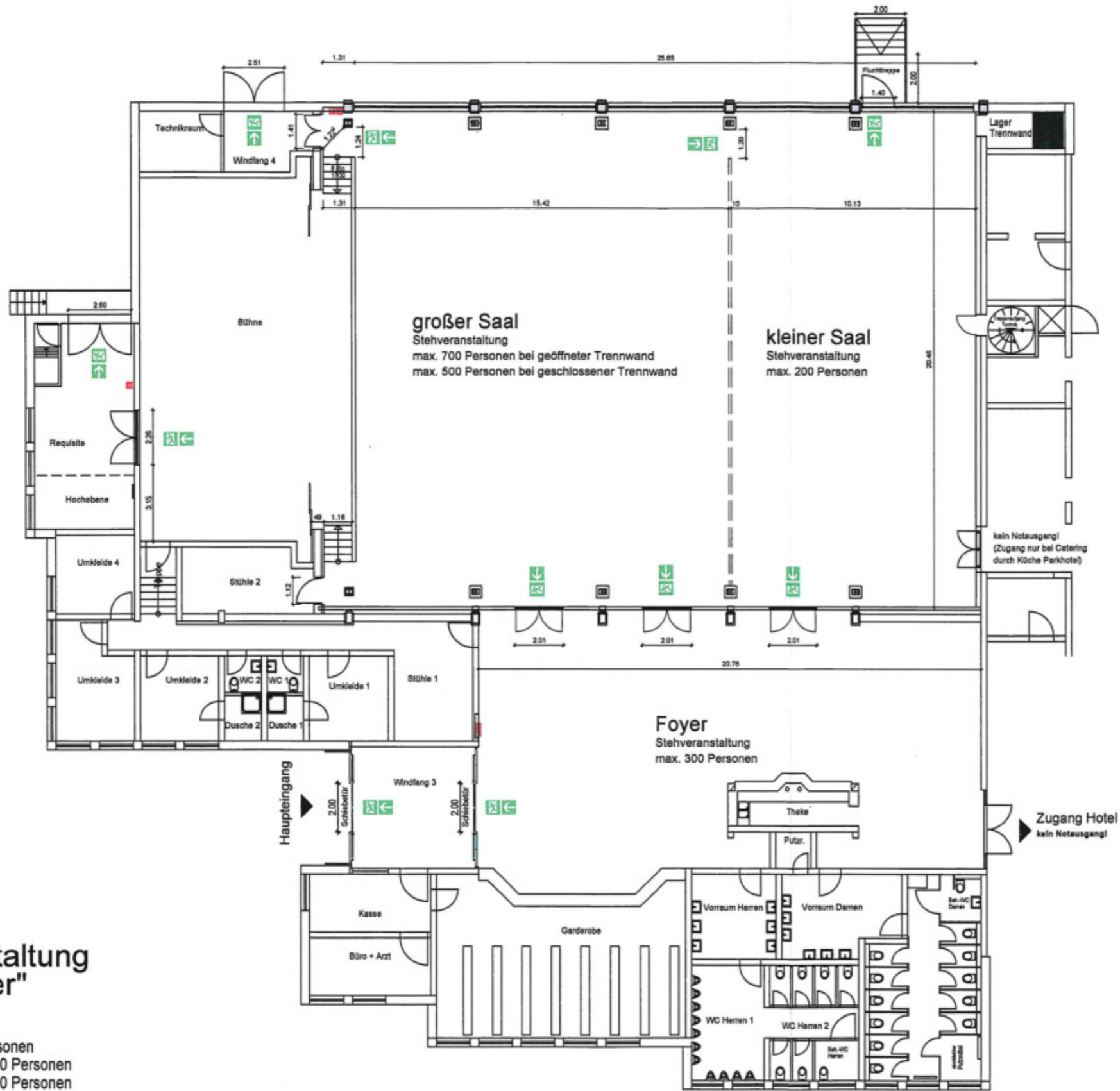

Brandschutztechnisch geprüft
 05. Mai 2022
 Kreisverwaltung Mayen-Koblenz

Stehveranstaltung "Saal / Foyer"

Foyer: maximal 300 Personen
 kleiner Saal: maximal 200 Personen
 großer Saal: maximal 700 Personen
 Saal gesamt mit Foyer: maximal 700 Personen
 Saal gesamt ohne Foyer: maximal 700 Personen

Der Veranstalter trägt die volle Verantwortung:
 - Eine Veränderung der grundsätzlichen Flucht- und Rettungswege ist nicht zulässig
 - Die Gesamtpersonenanzahl von 700 Personen darf nicht überschritten werden

Erdgeschoss

<p>Legende:</p> <p> Notausgang</p> <p> Richtungsangabe</p> <p> 1.20 Mindestbreite Rettungsweg</p>	<p>Angaben zu Beh.-Plätze u. Plätze für Begleitpersonen:</p> <p></p>	<p>Maßangaben zur Bestuhlung:</p> <p>Theaterbestuhlung </p> <p>Reihen-Tischbestuhlung </p> <p>Bankett - Tischbestuhlung </p>	 Stadt Andernach
<p>Objekt: Mitterheinhalle Andernach Konrad-Adenauer-Allee 1 56626 Andernach</p>			<p>reine Stehveranstaltungen</p>
<p>Zeichnung: Bestuhlungsplan</p>			
<p>Maßstab: 1:200 Verantwortl.: S. Mansel Datum: 16.03.2022</p>			

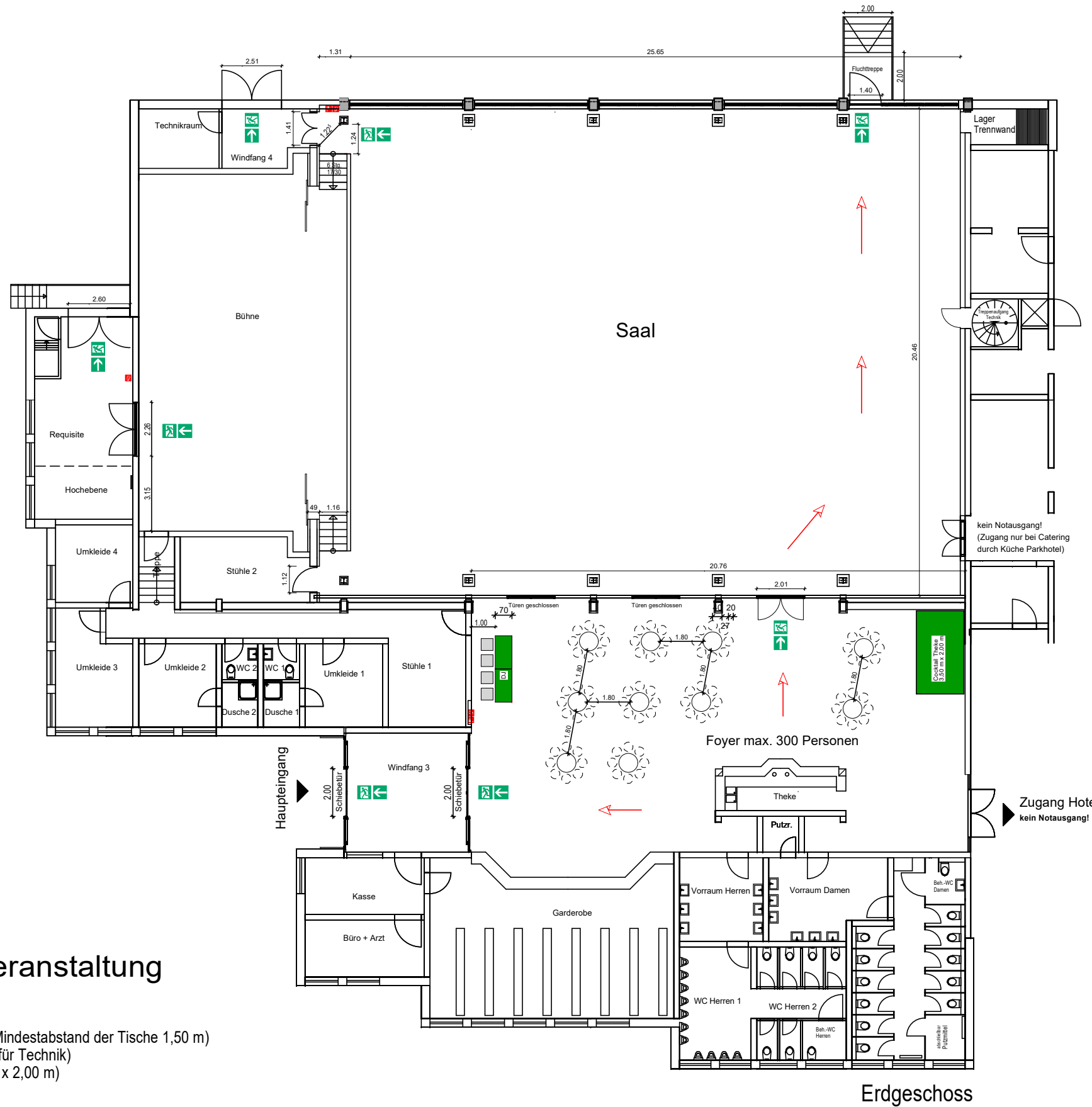

Stehischveranstaltung "Foyer"

10 Stehtische Ø 80 cm (Mindestabstand der Tische 1,50 m)
 (+ 2 Tische und 4 Stühle für Technik)
 (+ Cocktail Theke 3,50 m x 2,00 m)
 max. 300 Personen

Der Veranstalter trägt die volle Verantwortung:
 - Eine Veränderung der grundsätzlichen Flucht- und Rettungswege ist nicht zulässig

Legende:

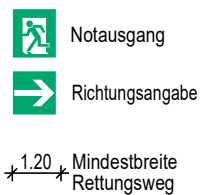

Angaben zu Beh.-Plätze u. Plätze für Begleitpersonen:

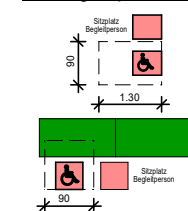

Maßangaben zur Bestuhlung:

Theaterbestuhlung

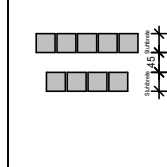

Reihen-Tischbestuhlung

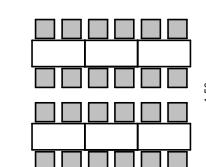

Bankett - Tischbestuhlung

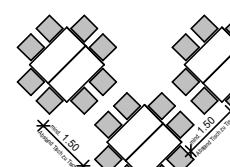

mind. 1,50 m Abstand Tisch zu Tisch

H/B = 297 / 420 (0.12m²)



Stadt Andernach

Objekt Mittelrheinhalle Andernach
 Konrad-Adenauer-Allee 1
 56626 Andernach

Zeichnung: Veranstaltung Karnevalssamstag 2024

Maßstab: 1:200

gezeichnet: K. Wagner

Datum: 14.11.2023

Allplan 2022