

Brandschutztechnisch geprüft  
 05. Mai 2022  
 Kreisverwaltung Mayen-Koblenz

### Tischbestuhlung T 1 "Saal gesamt"

475 Plätze, davon 5 Beh.-Plätze (1% Beh.-Plätze, mind. aber 2 Beh.-Plätze)

Dieser Bestuhlungsplan ist mit einer Maximalbestuhlung von 20 Stühlen an je 4 Tischen und 10 Stühlen an je 2 Tischen vorgesehen. Eine Reduzierung der maximalen Stuhl- Anzahl, sowie die Entfernung einzelner Tische ist zulässig.

- Der Veranstalter trägt die volle Verantwortung:
- Eine Veränderung der grundsätzlichen Flucht- und Rettungswege ist nicht zulässig
  - Durch die Entfernung einzelner Stuhl- und Tischelemente dürfen keine zusätzlichen Tanzflächen geschaffen werden.
  - Es werden ausreichend Abstellflächen für Rollatoren etc. zur Verfügung gestellt. Diese werden an den Veranstaltungstagen ordnungsgemäß durch den Veranstalter gekennzeichnet.

<b>Legende:</b> Notausgang Richtungsangabe Mindestbreite Rettungsweg	<b>Angaben zu Beh.-Plätze u. Plätze für Begleitpersonen:</b> 	<b>Maßangaben zur Bestuhlung:</b> Theaterbestuhlung  Reihen-Tischbestuhlung  Bankett - Tischbestuhlung  <small>mind. 1,50 m Abstand Tisch zu Tisch</small>	 <b>Stadt Andernach</b> Objekt: Mittelrheinhalle Andernach Konrad-Adenauer-Allee 1 56626 Andernach Zeichnung: Bestuhlungsplan <span style="float: right;">Tischbestuhlung ganzer Saal</span> <b>T 1</b> Maßstab: 1:200 <span style="float: right;">gezeichnet: S.Monreal Datum: 16.02.2022</span>
H/B = 297 / 420 (0.12m <sup>2</sup> )			Allianz 2020

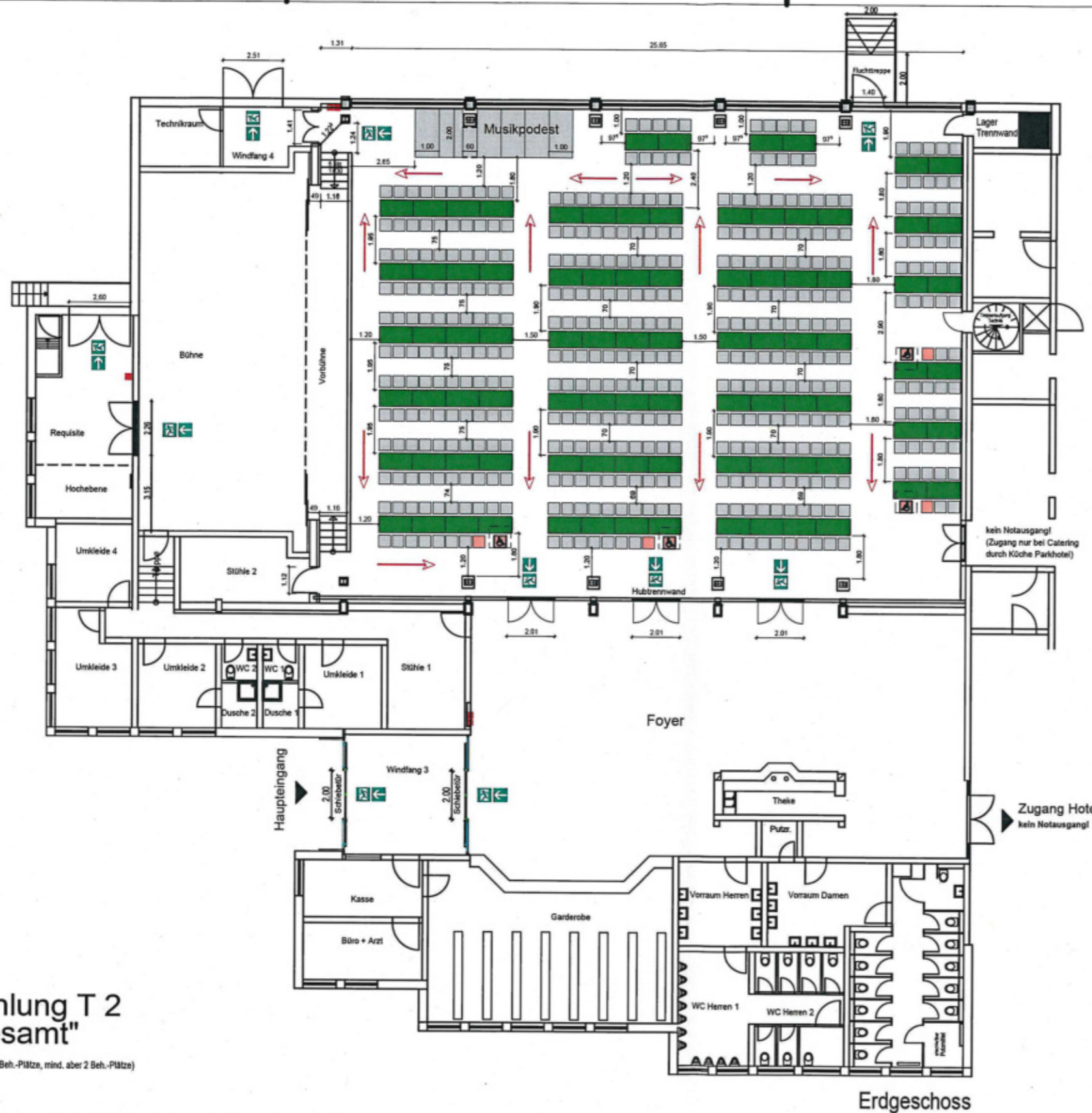

Brandschutztechnisch geprüft  
 05. Mai 2022  
 Kreisverwaltung Mayen Koblenz

## Tischbestuhlung T 2 "Saal gesamt"

436 Plätze, davon 4 Beh.-Plätze (1% Beh.-Plätze, mind. aber 2 Beh.-Plätze)  
+ Musikpodest

Dieser Bestuhlungsplan ist mit einer Maximalbestuhlung von 20 Stühlen an je 4 Tischen und 10 Stühlen an je 2 Tischen vorgesehen. Eine Reduzierung der maximalen Stuhl-Anzahl, sowie die Entfernung einzelner Tische ist zulässig.

Der Veranstalter trägt die volle Verantwortung:

- Eine Veränderung der grundsätzlichen Flucht- und Rettungswege ist nicht zulässig
- Durch die Entfernung einzelner Stuhl- und Tischelemente dürfen keine zusätzlichen Tanzflächen geschaffen werden.
- Es werden ausreichend Abstellflächen für Rollatoren etc. zur Verfügung gestellt. Diese werden an den Veranstaltungstagen ordnungsgemäß durch den Veranstalter gekennzeichnet.

<b>Legende:</b> Notausgang Richtungsangabe 1.20m Mindestbreite Rettungsweg	<b>Angaben zu Beh.-Plätze u. Plätze für Begleitpersonen:</b>   	<b>Maßangaben zur Bestuhlung:</b> Theaterbestuhlung  Reihen-Tischbestuhlung  Bankett - Tischbestuhlung  <small>mind. 1,50 m Abstand Tisch zu Tisch</small>	 <b>Stadt Andernach</b> Objekt: Mittelrheinhalle Andernach Konrad-Adenauer-Allee 1 56626 Andernach Zeichnung: Bestuhlungsplan <span style="float: right;">Tischbestuhlung ganzer Saal</span> <b>T 2</b> Maßstab: 1:200 <span style="float: right;">gezeichnet: S.Monreal Datum: 16.02.2022</span>
---	--	---	---

H/B = 297 / 420 (0.12m<sup>2</sup>)

Allian 2020

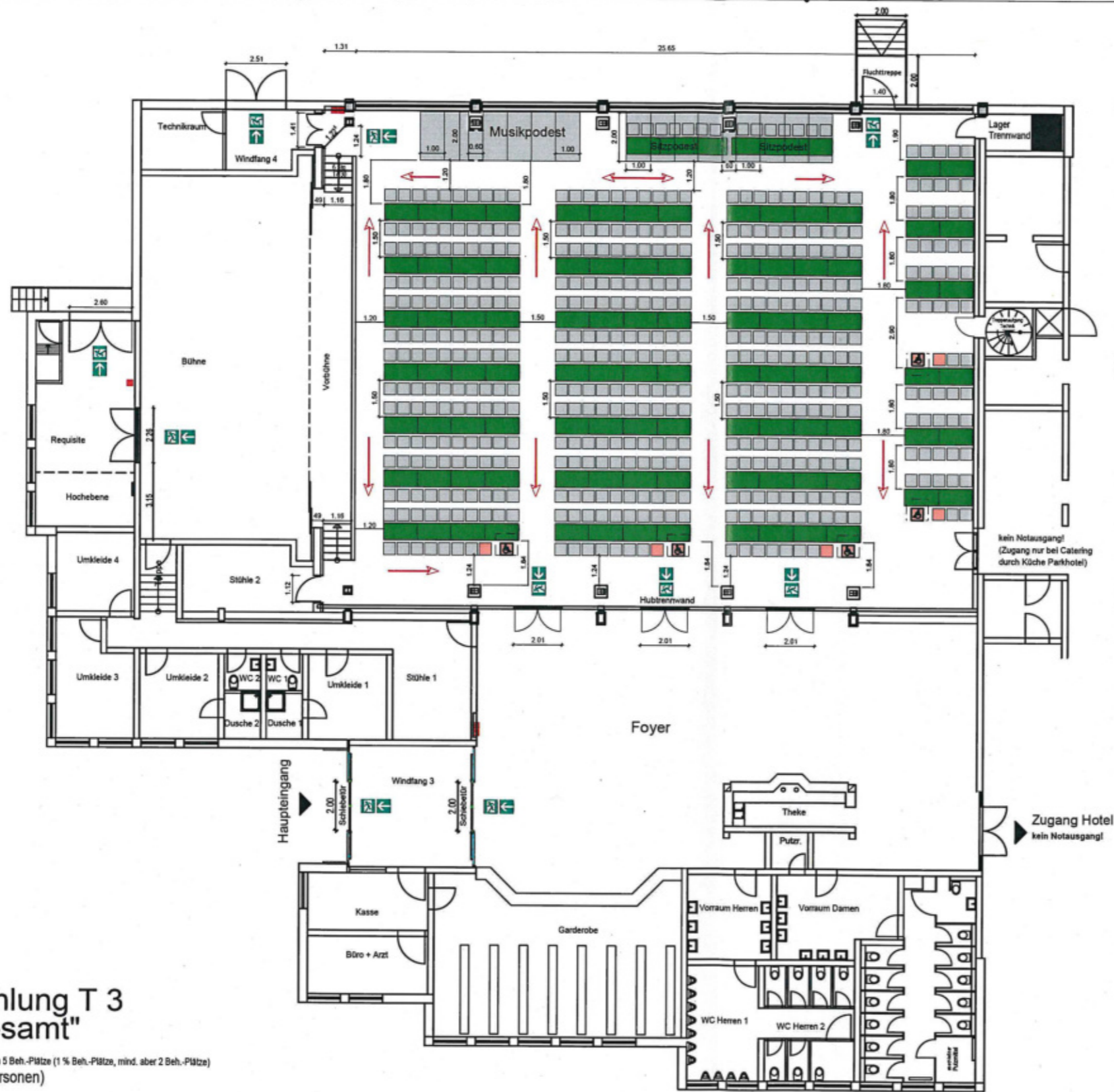

Brandschutztechnisch geprüft  
 05. Mai 2022  
 Kreisverwaltung Mayen-Koblenz

### Tischbestuhlung T 3 "Saal gesamt"

475 Plätze + 14 Plätze, davon 5 Beh.-Plätze (1 % Beh.-Plätze, mind. aber 2 Beh.-Plätze)  
 + Sitzpodest seitlich (14 Personen)  
 + Musikpodest

Dieser Bestuhlungsplan ist mit einer Maximalbestuhlung von 20 Stühlen an je 4 Tischen und 10 Stühlen an je 2 Tischen vorgesehen. Eine Reduzierung der maximalen Stuhl- Anzahl, sowie die Entfernung einzelner Tische ist zulässig.

Der Veranstalter trägt die volle Verantwortung:  
 - Eine Veränderung der grundsätzlichen Flucht- und Rettungswege ist nicht zulässig  
 - Durch die Entfernung einzelner Stuhl- und Tischelemente dürfen keine zusätzlichen Tanzflächen geschaffen werden.  
 - Es werden ausreichend Abstellflächen für Rollatoren etc. zur Verfügung gestellt. Diese werden an den Veranstaltungstagen ordnungsgemäß durch den Veranstalter gekennzeichnet.

Erdgeschoss

<b>Legende:</b> Notausgang Richtungsangabe 1.20m Mindestbreite Rettungsweg		<b>Angaben zu Beh.-Plätze u. Plätze für Begleitpersonen:</b> 		<b>Maßangaben zur Bestuhlung:</b> Theaterbestuhlung 		Reihen-Tischbestuhlung 		Bankett - Tischbestuhlung 		 <b>Stadt Andernach</b> Objekt Mittelrheinhalle Andernach Konrad-Adenauer-Allee 1 56626 Andernach	
H/B = 297 / 420 (0.12m <sup>2</sup> )		Zeichnung: Bestuhlungsplan Maßstab: 1:200		gezeichnet: S.Monreal Datum: 16.02.2022		Tischbestuhlung ganzer Saal <b>T 3</b>		Allianz 2020			

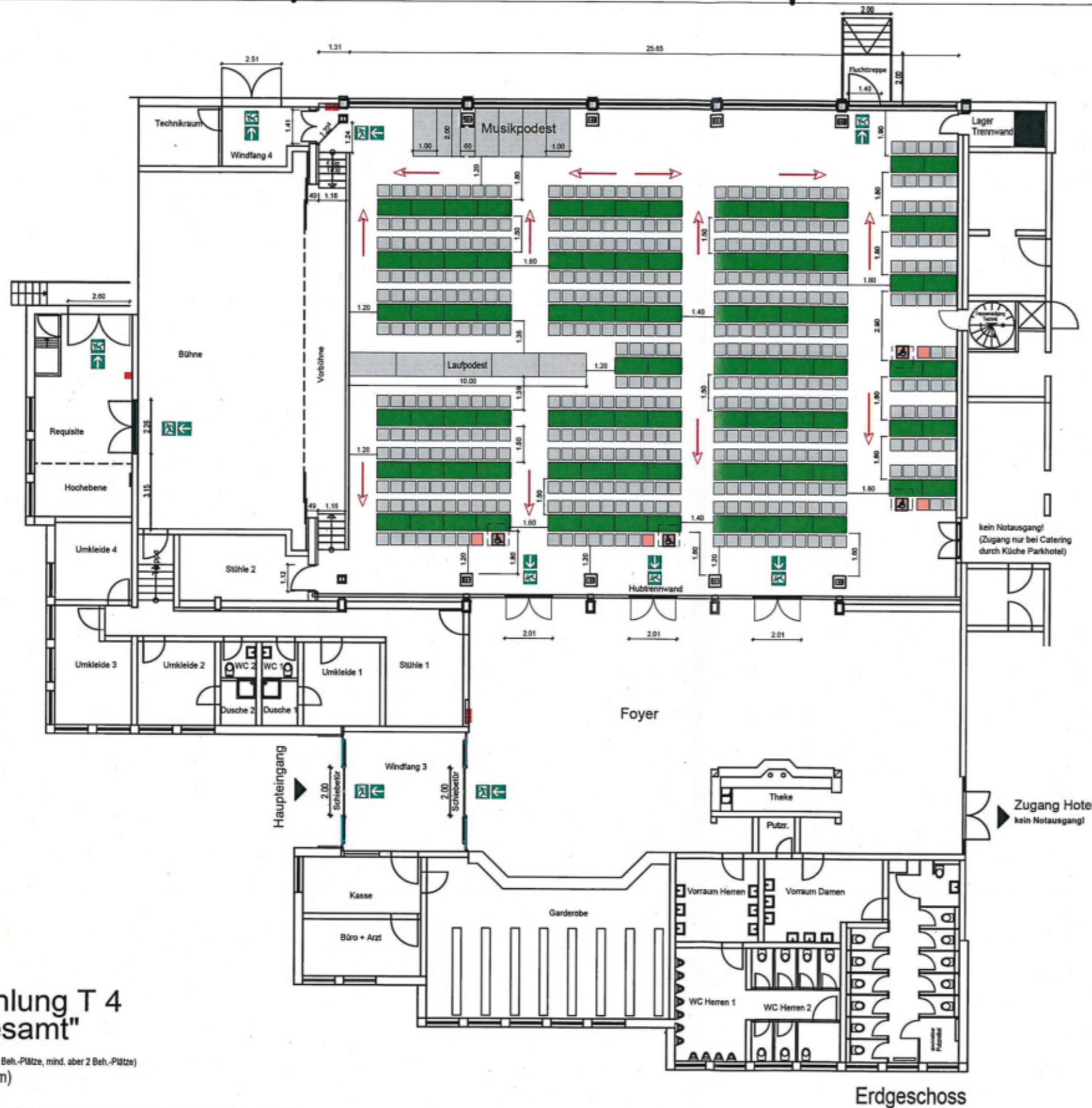

Brandschutztechnisch geprüft  
 05. Mai 2022  
 Kreisverwaltung Mayen-Koblenz

## Tischbestuhlung T 4 "Saal gesamt"

446 Plätze, davon 4 Beh.-Plätze (1 % Beh.-Plätze, mind. aber 2 Beh.-Plätze)  
 + Musik- u. Laufpodest (10m)

Dieser Bestuhlungsplan ist mit einer Maximalbestuhlung von 20 Stühlen an je 4 Tischen und 10 Stühlen an je 2 Tischen vorgesehen. Eine Reduzierung der maximalen Stuhl- Anzahl, sowie die Entfernung einzelner Tische ist zulässig.

Der Veranstalter trägt die volle Verantwortung:

- Eine Veränderung der grundsätzlichen Flucht- und Rettungswege ist nicht zulässig
- Durch die Entfernung einzelner Stuhl- und Tischelemente dürfen keine zusätzlichen Tanzflächen geschaffen werden.
- Es werden ausreichend Abstellflächen für Rollatoren etc. zur Verfügung gestellt. Diese werden an den Veranstaltungstagen ordnungsgemäß durch den Veranstalter gekennzeichnet.

<b>Legende:</b> Notausgang Richtungsangabe Mindestbreite Rettungsweg		<b>Angaben zu Beh.-Plätze u. Plätze für Begleitpersonen:</b> 		<b>Maßangaben zur Bestuhlung:</b> Theaterbestuhlung Reihen-Tischbestuhlung Bankett - Tischbestuhlung <small>mind. 1,50 m Abstand Tisch zu Tisch</small>		 <b>Stadt Andernach</b>	
Objekt: Mittelrheinhalle Andernach Konrad-Adenauer-Allee 1 56626 Andernach		Zeichnung: Bestuhlungsplan		Tischbestuhlung ganzer Saal		<b>T 4</b>	
Maßstab: 1:200		gezeichnet: S.Monreal		Datum: 16.02.2022		Allplan 2020	

H/B = 297 / 420 (0.12m<sup>2</sup>)

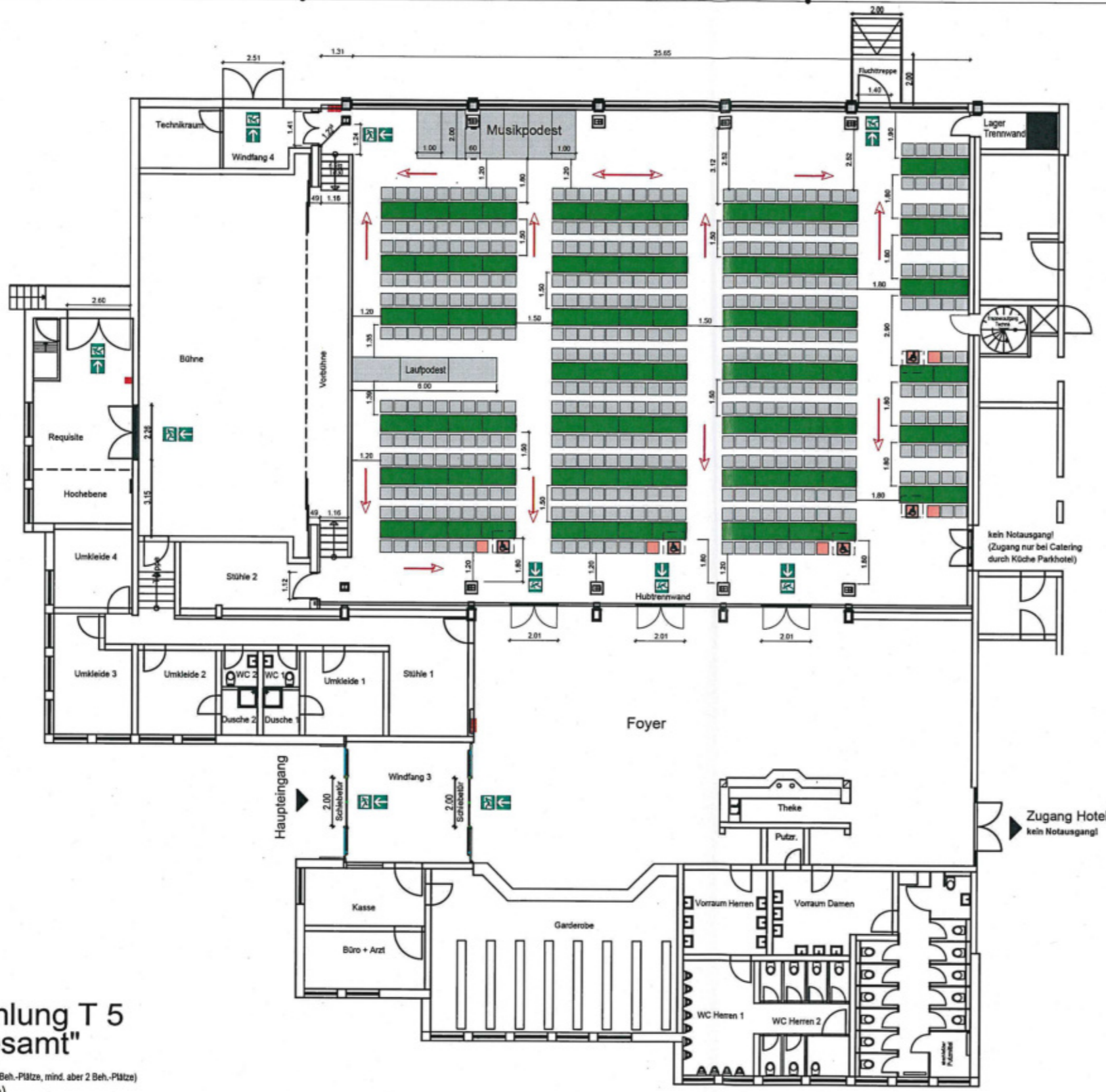

Brandschutztechnisch geprüft  
 05. Mai 2022  
 Kreisverwaltung Mayen Koblenz

### Tischbestuhlung T 5 "Saal gesamt"

455 Plätze, davon 5 Beh.-Plätze (1 % Beh.-Plätze, mind. aber 2 Beh.-Plätze)  
 + Musik- u. Laufpodest (6m)

Dieser Bestuhlungsplan ist mit einer Maximalbestuhlung von 20 Stühlen an je 4 Tischen und 10 Stühlen an je 2 Tischen vorgesehen. Eine Reduzierung der maximalen Stuhl- Anzahl, sowie die Entfernung einzelner Tische ist zulässig.

- Der Veranstalter trägt die volle Verantwortung:
- Eine Veränderung der grundsätzlichen Flucht- und Rettungswege ist nicht zulässig
  - Durch die Entfernung einzelner Stuhl- und Tischelemente dürfen keine zusätzlichen Tanzflächen geschaffen werden.
  - Es werden ausreichend Abstellflächen für Rollatoren etc. zur Verfügung gestellt. Diese werden an den Veranstaltungstagen ordnungsgemäß durch den Veranstalter gekennzeichnet.

<b>Legende:</b> Notausgang Richtungsangabe Mindestbreite Rettungsweg	<b>Angaben zu Beh.-Plätze u. Plätze für Begleitpersonen:</b> 	<b>Maßangaben zur Bestuhlung:</b> Theaterbestuhlung  Reihen-Tischbestuhlung  Bankett - Tischbestuhlung  <small>mind. 1,50 m Abstand Tisch zu Tisch</small>	 <h2 style="margin: 0;">Stadt Andernach</h2> <table border="1" style="width: 100%; border-collapse: collapse; margin-top: 5px;"> <tr> <td style="width: 10%;">Objekt</td> <td colspan="3">Mittelrheinhalle Andernach Konrad-Adenauer-Allee 1 56626 Andernach</td> </tr> <tr> <td>Zeichnung</td> <td>Bestuhlungsplan</td> <td>Tischbestuhlung ganzer Saal</td> <td>T 5</td> </tr> <tr> <td>Maßstab: 1:200</td> <td>gezeichnet: S.Monreal</td> <td>Datum: 16.02.2022</td> <td></td> </tr> </table>	Objekt	Mittelrheinhalle Andernach Konrad-Adenauer-Allee 1 56626 Andernach			Zeichnung	Bestuhlungsplan	Tischbestuhlung ganzer Saal	T 5	Maßstab: 1:200	gezeichnet: S.Monreal	Datum: 16.02.2022	
Objekt	Mittelrheinhalle Andernach Konrad-Adenauer-Allee 1 56626 Andernach														
Zeichnung	Bestuhlungsplan	Tischbestuhlung ganzer Saal	T 5												
Maßstab: 1:200	gezeichnet: S.Monreal	Datum: 16.02.2022													

H/B = 297 / 420 (0.12m<sup>2</sup>)

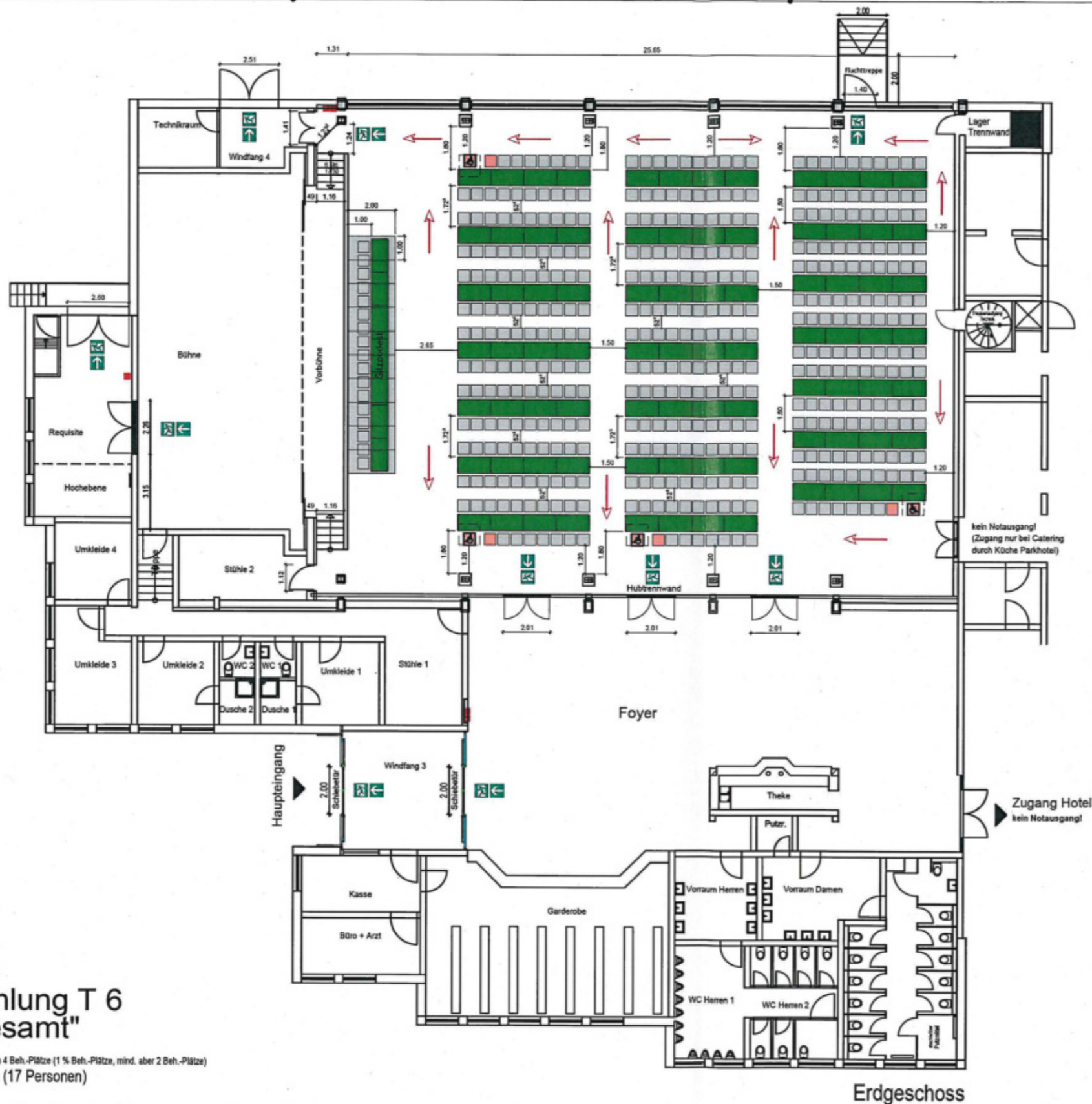

Brandschutztechnisch geprüft  
 05. Mai 2022  
 Kreisverwaltung Mayen-Koblenz

## Tischbestuhlung T 6 "Saal gesamt"

416 Plätze + 17 Plätze, davon 4 Beh.-Plätze (1 % Beh.-Plätze, mind. aber 2 Beh.-Plätze)  
 + Sitzpodest vor der Bühne (17 Personen)

Dieser Bestuhlungsplan ist mit einer Maximalbestuhlung von 20 Stühlen an je 4 Tischen vorgesehen.  
 Eine Reduzierung der maximalen Stuhl- Anzahl, sowie die Entfernung einzelner Tische ist zulässig.

Der Veranstalter trägt die volle Verantwortung:  
 - Eine Veränderung der grundsätzlichen Flucht- und Rettungswege ist nicht zulässig  
 - Durch die Entfernung einzelner Stuhl- und Tischelemente dürfen keine zusätzlichen Tanzflächen geschaffen werden.  
 - Es werden ausreichend Abstellflächen für Rollatoren etc. zur Verfügung gestellt. Diese werden an den Veranstaltungstagen ordnungsgemäß durch den Veranstalter gekennzeichnet.

<b>Legende:</b> Notausgang Richtungsangabe 1.20m Mindestbreite Rettungsweg	<b>Angaben zu Beh.-Plätze u. Plätze für Begleitpersonen:</b> 	<b>Maßangaben zur Bestuhlung:</b> Theaterbestuhlung  Reihen-Tischbestuhlung  Bankett - Tischbestuhlung 	 <b>Stadt Andernach</b> Objekt: Mittelrheinhalle Andernach Konrad-Adenauer-Allee 1 56626 Andernach Zeichnung: Bestuhlungsplan Tischbestuhlung ganzer Saal <b>T 6</b> Maßstab: 1:200 gezeichnet: S.Monreal Datum: 16.02.2022
---	--	---	---

H/B = 297 / 420 (0.12m<sup>2</sup>)

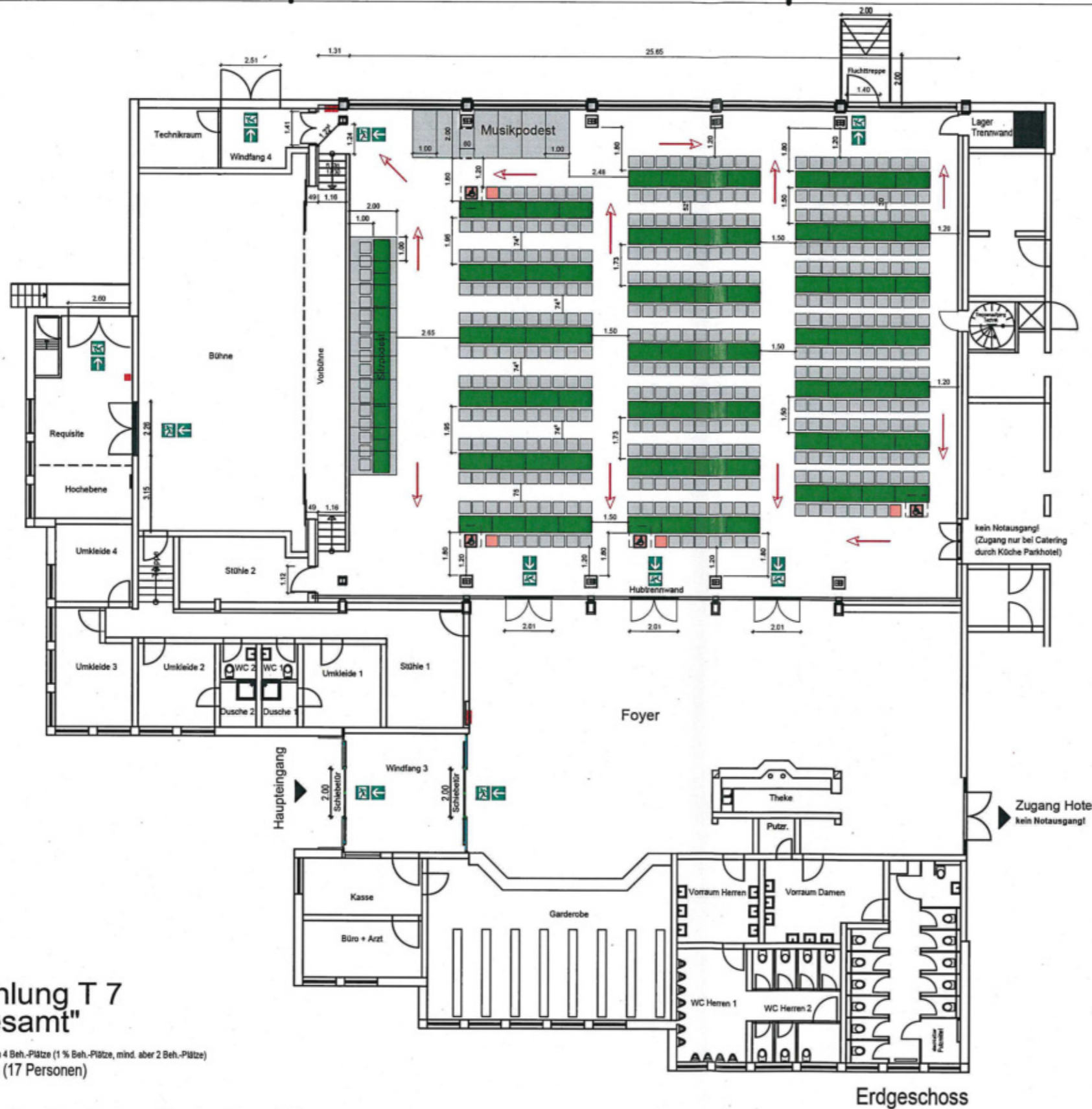

Brandschutztechnisch geprüft  
 05. Mai 2022  
 Kreisverwaltung Mayer-Koblenz

## Tischbestuhlung T 7 "Saal gesamt"

396 Plätze + 17 Plätze, davon 4 Beh.-Plätze (1 % Beh.-Plätze, mind. aber 2 Beh.-Plätze)  
 + Sitzpodest vor der Bühne (17 Personen)  
 + Musikpodest

Dieser Bestuhlungsplan ist mit einer Maximalbestuhlung von 20 Stühlen an je 4 Tischen vorgesehen. Eine Reduzierung der maximalen Stuhl- Anzahl, sowie die Entfernung einzelner Tische ist zulässig.

Der Veranstalter trägt die volle Verantwortung:

- Eine Veränderung der grundsätzlichen Flucht- und Rettungswege ist nicht zulässig
- Durch die Entfernung einzelner Stuhl- und Tischelemente dürfen keine zusätzlichen Tanzflächen geschaffen werden.
- Es werden ausreichend Abstellflächen für Rollatoren etc. zur Verfügung gestellt. Diese werden an den Veranstaltungstagen ordnungsgemäß durch den Veranstalter gekennzeichnet.

<b>Legende:</b> Notausgang Richtungsangabe Mindestbreite Rettungsweg	<b>Angaben zu Beh.-Plätze u. Plätze für Begleitpersonen:</b>   	<b>Maßangaben zur Bestuhlung:</b> Theaterbestuhlung  Reihen-Tischbestuhlung  Bankett - Tischbestuhlung  <small>mind. 1,50 m Abstand Tisch zu Tisch</small>	 <h3 style="margin: 0;">Stadt Andernach</h3> <table border="1" style="width: 100%; border-collapse: collapse; margin-top: 5px;"> <tr> <td style="width: 10%;">Objekt</td> <td colspan="3">Mittelrheinhalle Andernach Konrad-Adenauer-Allee 1 56626 Andernach</td> </tr> <tr> <td>Zeichnung</td> <td>Bestuhlungsplan</td> <td>Tischbestuhlung ganzer Saal</td> <td>T 7</td> </tr> <tr> <td>Maßstab: 1:200</td> <td>gezeichnet: S.Monreal</td> <td>Datum: 16.02.2022</td> <td></td> </tr> </table>	Objekt	Mittelrheinhalle Andernach Konrad-Adenauer-Allee 1 56626 Andernach			Zeichnung	Bestuhlungsplan	Tischbestuhlung ganzer Saal	T 7	Maßstab: 1:200	gezeichnet: S.Monreal	Datum: 16.02.2022	
Objekt	Mittelrheinhalle Andernach Konrad-Adenauer-Allee 1 56626 Andernach														
Zeichnung	Bestuhlungsplan	Tischbestuhlung ganzer Saal	T 7												
Maßstab: 1:200	gezeichnet: S.Monreal	Datum: 16.02.2022													

H/B = 297 / 420 (0.12m<sup>2</sup>)

Allplan 2020

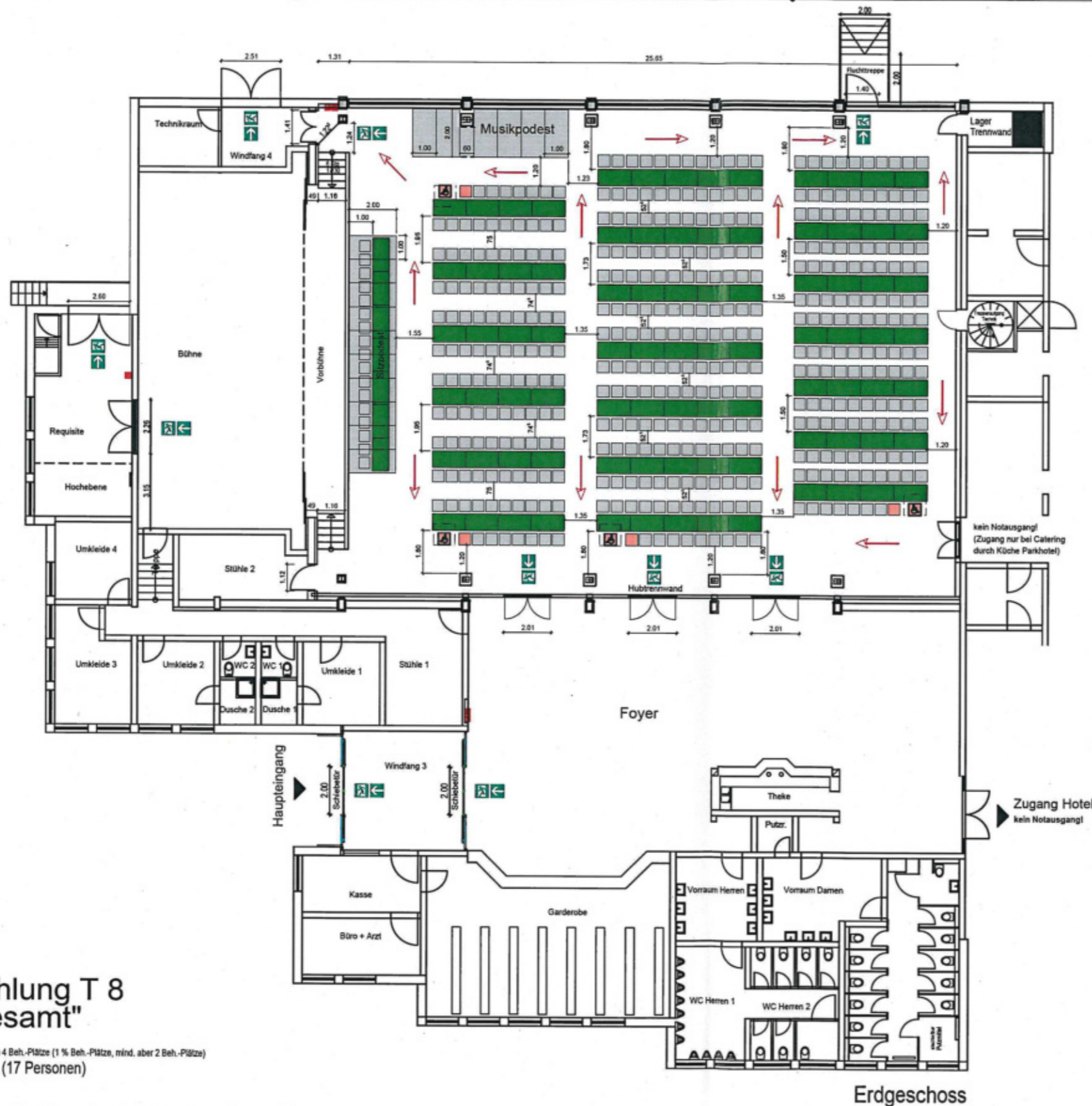

Brandschutztechnisch geprüft  
 05. Mai 2022  
 Kreisverwaltung Mayen-Koblenz

### Tischbestuhlung T 8 "Saal gesamt"

424 Plätze + 17 Plätze, davon 4 Beh.-Plätze (1 % Beh.-Plätze, mind. aber 2 Beh.-Plätze)  
 + Sitzpodest vor der Bühne (17 Personen)  
 + Musikpodest

Dieser Bestuhlungsplan ist mit einer Maximalbestuhlung von 20 Stühlen an je 4 Tischen und 24 Stühlen an je 5 Tischen vorgesehen. Eine Reduzierung der maximalen Stuhl- Anzahl, sowie die Entfernung einzelner Tische ist zulässig.

- Der Veranstalter trägt die volle Verantwortung:
- Eine Veränderung der grundsätzlichen Flucht- und Rettungswege ist nicht zulässig
  - Durch die Entfernung einzelner Stuhl- und Tischelemente dürfen keine zusätzlichen Tanzflächen geschaffen werden.
  - Es werden ausreichend Abstellflächen für Rollatoren etc. zur Verfügung gestellt. Diese werden an den Veranstaltungstagen ordnungsgemäß durch den Veranstalter gekennzeichnet.

<b>Legende:</b> Notausgang Richtungsangabe 1.20m Mindestbreite Rettungsweg		<b>Angaben zu Beh.-Plätze u. Plätze für Begleitpersonen:</b> 		<b>Maßangaben zur Bestuhlung:</b> Theaterbestuhlung 		Reihen-Tischbestuhlung 		Bankett - Tischbestuhlung 		 <b>Stadt Andernach</b>	
Objekt: Mittelrheinhalle Andernach Konrad-Adenauer-Allee 1 56626 Andernach		Zeichnung: Bestuhlungsplan		Tischbestuhlung ganzer Saal		T 8		Maßstab: 1:200		gezeichnet: S.Monreal Datum: 16.02.2022	

H/B = 297 / 420 (0.12m<sup>2</sup>)

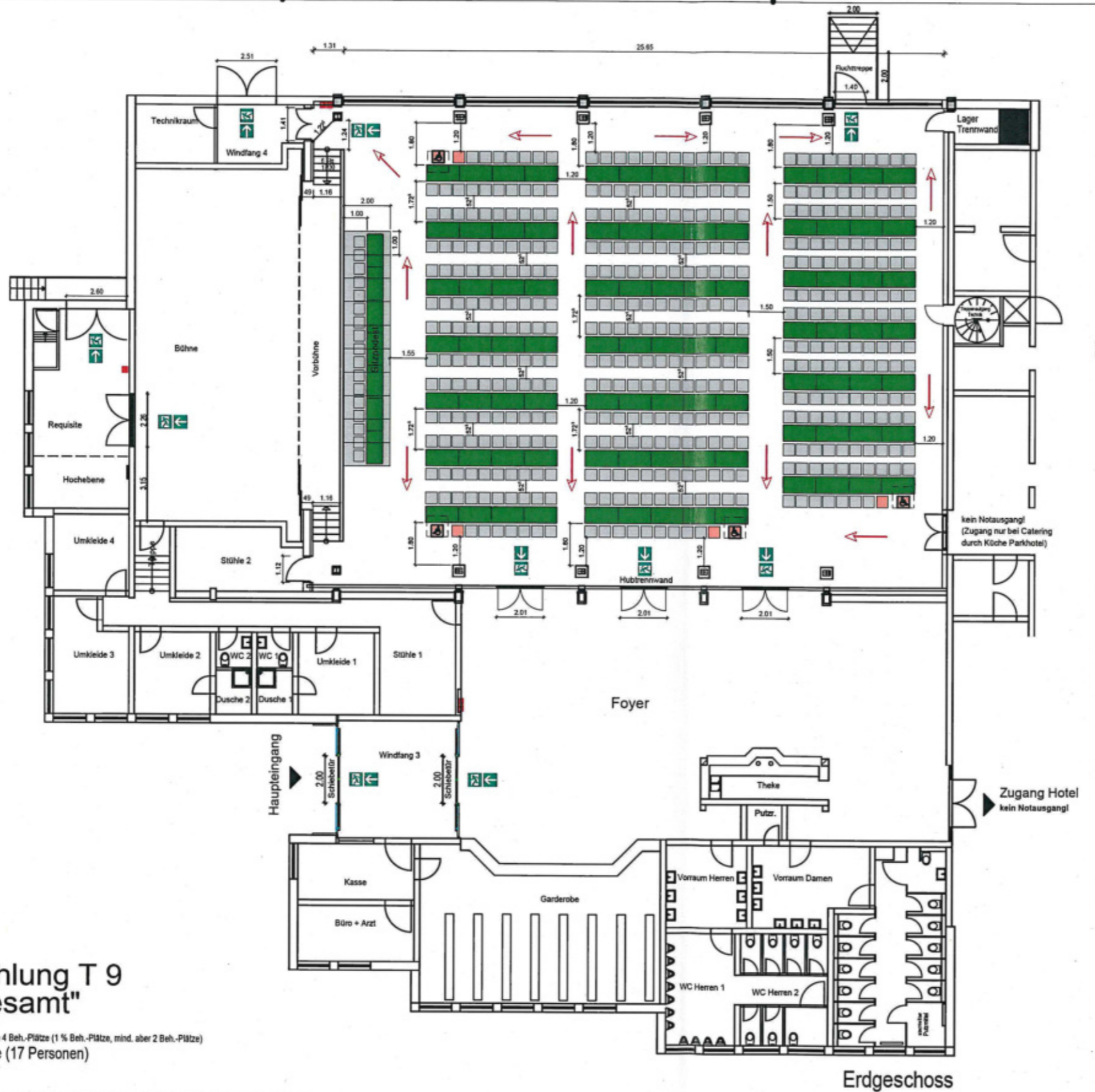

Brandschutztechnisch geprüft  
 05. Mai 2022  
 Kreisverwaltung Mayen-Koblenz

## Tischbestuhlung T 9 "Saal gesamt"

444 Plätze + 17 Plätze, davon 4 Beh.-Plätze (1 % Beh.-Plätze, mind. aber 2 Beh.-Plätze)  
 + Sitzpodest vor der Bühne (17 Personen)

Dieser Bestuhlungsplan ist mit einer Maximalbestuhlung von 20 Stühlen an je 4 Tischen und 24 Stühlen an je 5 Tischen vorgesehen. Eine Reduzierung der maximalen Stuhl- Anzahl, sowie die Entfernung einzelner Tische ist zulässig.

Der Veranstalter trägt die volle Verantwortung:  
 - Eine Veränderung der grundsätzlichen Flucht- und Rettungswege ist nicht zulässig  
 - Durch die Entfernung einzelner Stuhl- und Tischelemente dürfen keine zusätzlichen Tanzflächen geschaffen werden.  
 - Es werden ausreichend Abstellflächen für Rollatoren etc. zur Verfügung gestellt. Diese werden an den Veranstaltungstagen ordnungsgemäß durch den Veranstalter gekennzeichnet.

<b>Legende:</b> Notausgang Richtungsangabe Mindestbreite Rettungsweg		<b>Angaben zu Beh.-Plätze u. Plätze für Begleitpersonen:</b> 		<b>Maßangaben zur Bestuhlung:</b> Theaterbestuhlung 		Reihen-Tischbestuhlung 		Bankett - Tischbestuhlung 			
								<b>Stadt Andernach</b>		Objekt Mittelrheinhalle Andernach Konrad-Adenauer-Allee 1 56626 Andernach	
										Zeichnung: Bestuhlungsplan Tischbestuhlung ganzer Saal T 9	
										Maßstab: 1:200 gezeichnet: S.Monreal Datum: 16.02.2022	

H/B = 297 / 420 (0.12m<sup>2</sup>)

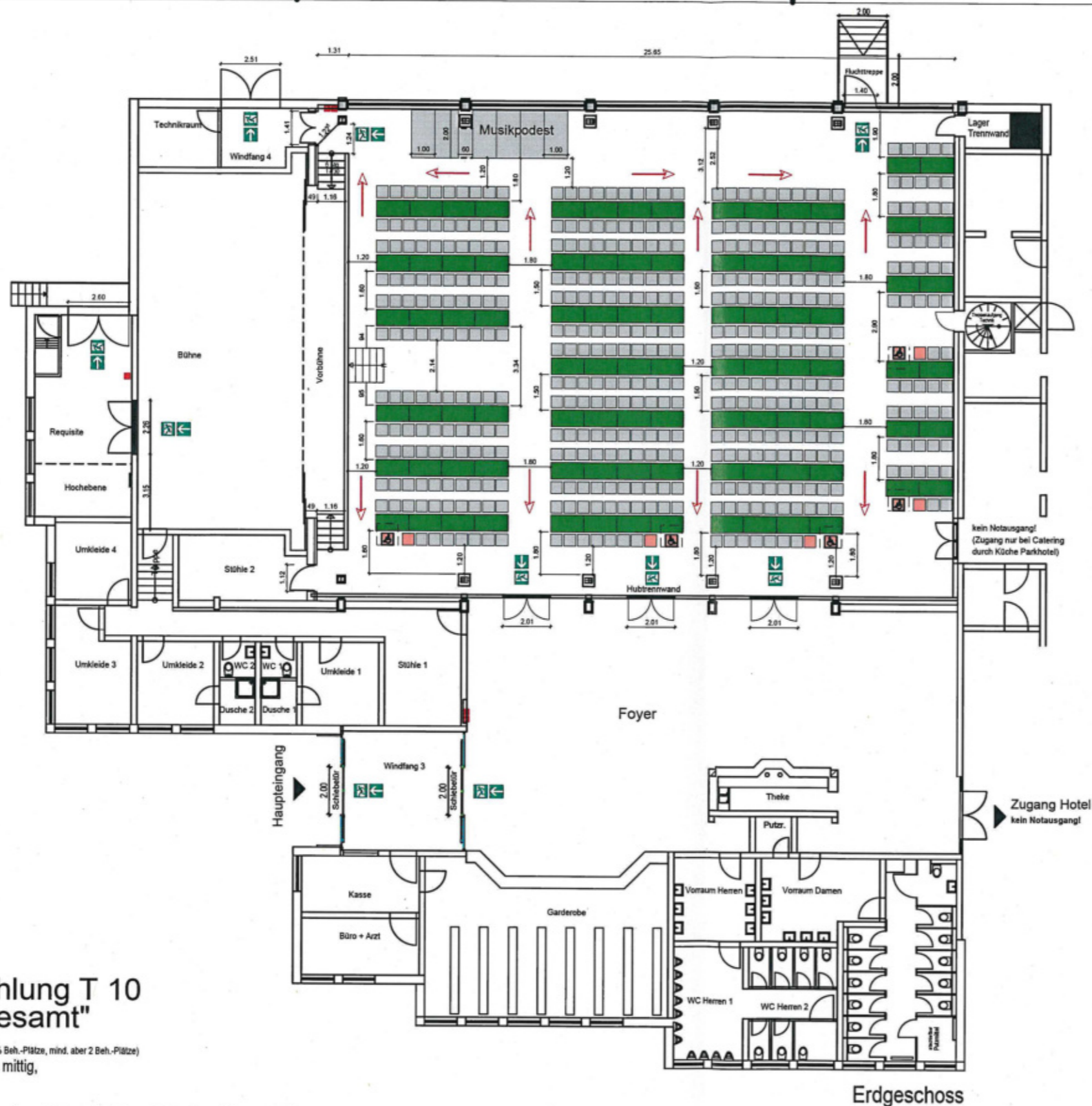

Brandschutztechnisch geprüft  
 05. Mai 2022  
 Kreisverwaltung Mayen-Koblenz

### Tischbestuhlung T 10 "Saal gesamt"

455 Plätze, davon 5 Beh.-Plätze (1 % Beh.-Plätze, mind. aber 2 Beh.-Plätze)  
 + Musikpodest und Treppe mittig,  
 kurzer Mittelgang

Dieser Bestuhlungsplan ist mit einer Maximalbestuhlung von 20 Stühlen an je 4 Tischen und 10 Stühlen an je 2 Tischen vorgesehen. Eine Reduzierung der maximalen Stuhl- Anzahl, sowie die Entfernung einzelner Tische ist zulässig.

- Der Veranstalter trägt die volle Verantwortung:
- Eine Veränderung der grundsätzlichen Flucht- und Rettungswege ist nicht zulässig
  - Durch die Entfernung einzelner Stuhl- und Tischelemente dürfen keine zusätzlichen Tanzflächen geschaffen werden.
  - Es werden ausreichend Abstellflächen für Rollatoren etc. zur Verfügung gestellt. Diese werden an den Veranstaltungstagen ordnungsgemäß durch den Veranstalter gekennzeichnet.

<b>Legende:</b> Notausgang Richtungsgabe Mindestbreite Rettungsweg		<b>Angaben zu Beh.-Plätze u. Plätze für Begleitpersonen:</b> 		<b>Maßangaben zur Bestuhlung:</b> <b>Theaterbestuhlung</b>  <b>Reihen-Tischbestuhlung</b>  <b>Bankett - Tischbestuhlung</b>  <small>mind. 1,50 m Abstand Tisch zu Tisch</small>		 <b>Stadt Andernach</b> Objekt: Mittelrheinhalle Andernach Konrad-Adenauer-Allee 1 56626 Andernach Zeichnung: Bestuhlungsplan Tischbestuhlung ganzer Saal T 10 Maßstab: 1:200 gezeichnet: / S.Monreal Datum: 16.02.2022	
---	--	--	--	--	--	---	--

H/B = 297 / 420 (0.12m<sup>2</sup>)

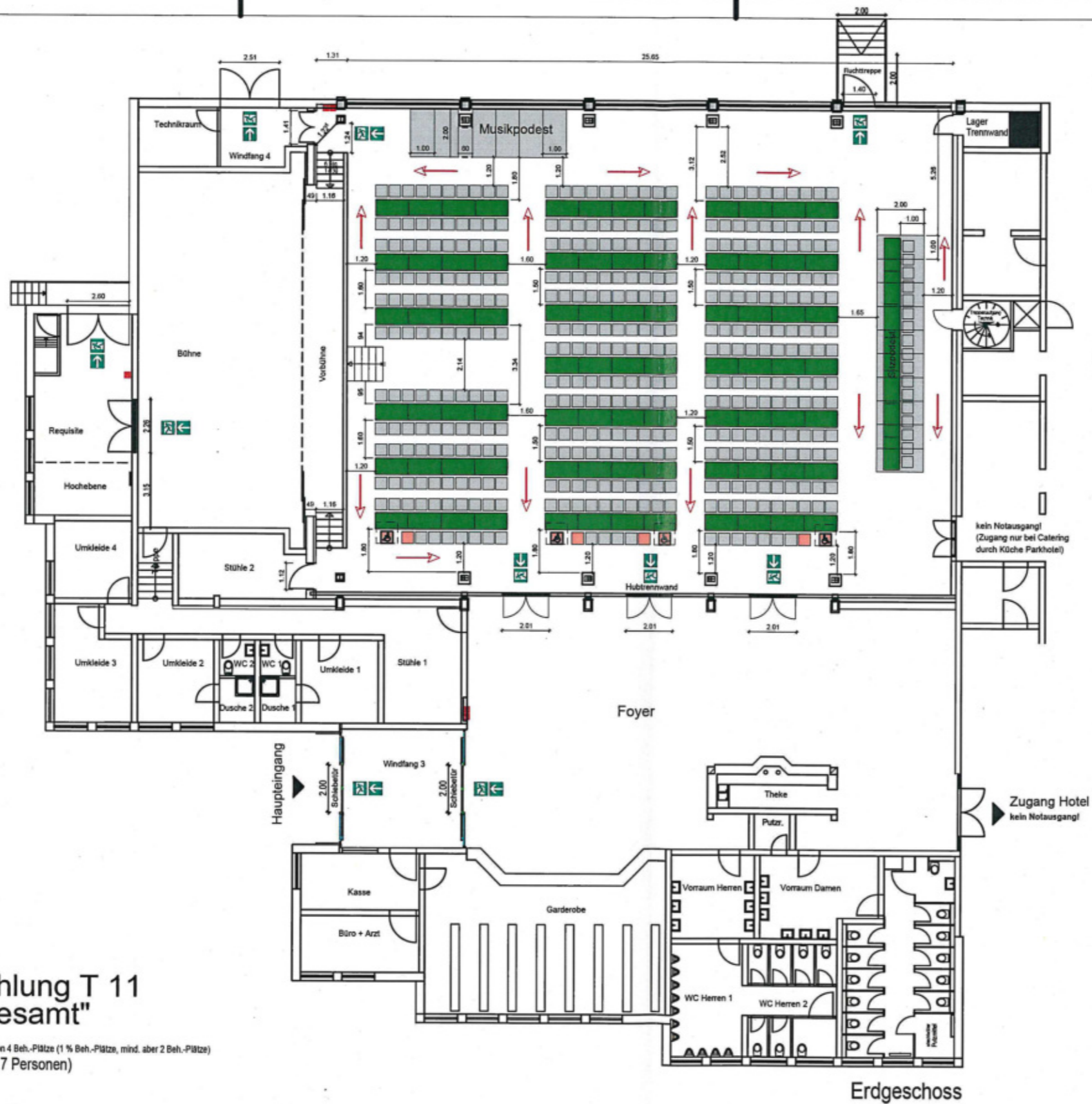

Brandschutztechnisch geprüft  
 05. Mai 2022  
 Kreisverwaltung Mayen-Koblenz

### Tischbestuhlung T 11 "Saal gesamt"

396 Plätze + 17 Plätze, davon 4 Beh.-Plätze (1 % Beh.-Plätze, mind. aber 2 Beh.-Plätze)  
 + Musik- und Sitzpodest (17 Personen)  
 und Treppe mittig

Dieser Bestuhlungsplan ist mit einer Maximalbestuhlung von 20 Stühlen an je 4 Tischen vorgesehen.  
 Eine Reduzierung der maximalen Stuhl- Anzahl, sowie die Entfernung einzelner Tische ist zulässig.

Der Veranstalter trägt die volle Verantwortung:  
 - Eine Veränderung der grundsätzlichen Flucht- und Rettungswege ist nicht zulässig.  
 - Durch die Entfernung einzelner Stuhl- und Tischelemente dürfen keine zusätzlichen Tanzflächen geschaffen werden.  
 - Es werden ausreichend Abstellflächen für Rollatoren etc. zur Verfügung gestellt. Diese werden an den Veranstaltungstagen ordnungsgemäß durch den Veranstalter gekennzeichnet.

<b>Legende:</b> Notausgang Richtungsangabe Mindestbreite Rettungsweg		<b>Angaben zu Beh.-Plätze u. Plätze für Begleitpersonen:</b> 		<b>Maßangaben zur Bestuhlung:</b> Theaterbestuhlung Reihen-Tischbestuhlung Bankett - Tischbestuhlung <small>mind. 1,50 m Abstand Tisch zu Tisch</small>		 <b>Stadt Andernach</b>	
Objekt: Mittelrheinhalle Andernach Konrad-Adenauer-Allee 1 56626 Andernach		Zeichnung: Bestuhlungsplan Tischbestuhlung ganzer Saal		T 11		Maßstab: 1:200 gezeichnet: S.Monreal Datum: 16.02.2022	

H/B = 297 / 420 (0.12m<sup>2</sup>)

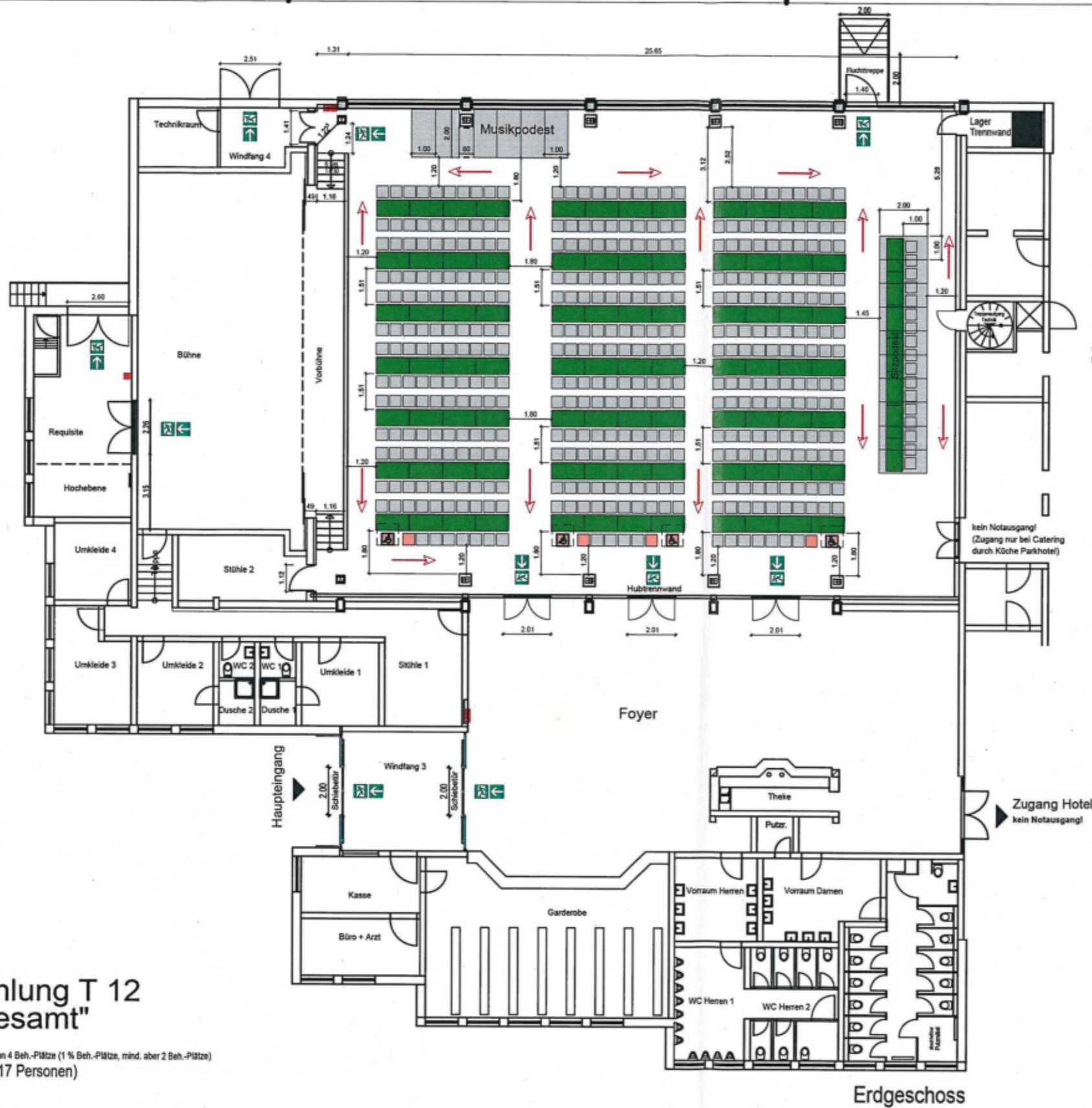

Brandschutztechnisch geprüft  
 05. Mai 2022  
 Kreisverwaltung Meyer-Koblenz

### Tischbestuhlung T 12 "Saal gesamt"

416 Plätze + 17 Plätze, davon 4 Beh.-Plätze (1 % Beh.-Plätze, mind. aber 2 Beh.-Plätze)  
 + Musik- und Sitzpodest (17 Personen)

Dieser Bestuhlungsplan ist mit einer Maximalbestuhlung von 20 Stühlen an je 4 Tischen vorgesehen.  
 Eine Reduzierung der maximalen Stuhl- Anzahl, sowie die Entfernung einzelner Tische ist zulässig.

Der Veranstalter trägt die volle Verantwortung:  
 - Eine Veränderung der grundsätzlichen Flucht- und Rettungswege ist nicht zulässig  
 - Durch die Entfernung einzelner Stuhl- und Tischelemente dürfen keine zusätzlichen Tanzflächen geschaffen werden.  
 - Es werden ausreichend Abstellflächen für Rollatoren etc. zur Verfügung gestellt. Diese werden an den Veranstaltungstagen ordnungsgemäß durch den Veranstalter gekennzeichnet.

<b>Legende:</b> Notausgang Richtungsangabe 1.20m Mindestbreite Rettungsweg	<b>Angaben zu Beh.-Plätze u. Plätze für Begleitpersonen:</b> 	<b>Maßangaben zur Bestuhlung:</b> Theaterbestuhlung Reihen-Tischbestuhlung Bankett - Tischbestuhlung 	 <b>Stadt Andernach</b> Objekt: Mittelrheinhalle Andernach Konrad-Adenauer-Allee 1 56626 Andernach Zeichnung: Bestuhlungsplan Tischbestuhlung ganzer Saal T 12 Maßstab: 1:200 gezeichnet: S.Monreal Datum: 16.02.2022
---	--	---	---

H/B = 297 / 420 (0.12m<sup>2</sup>)

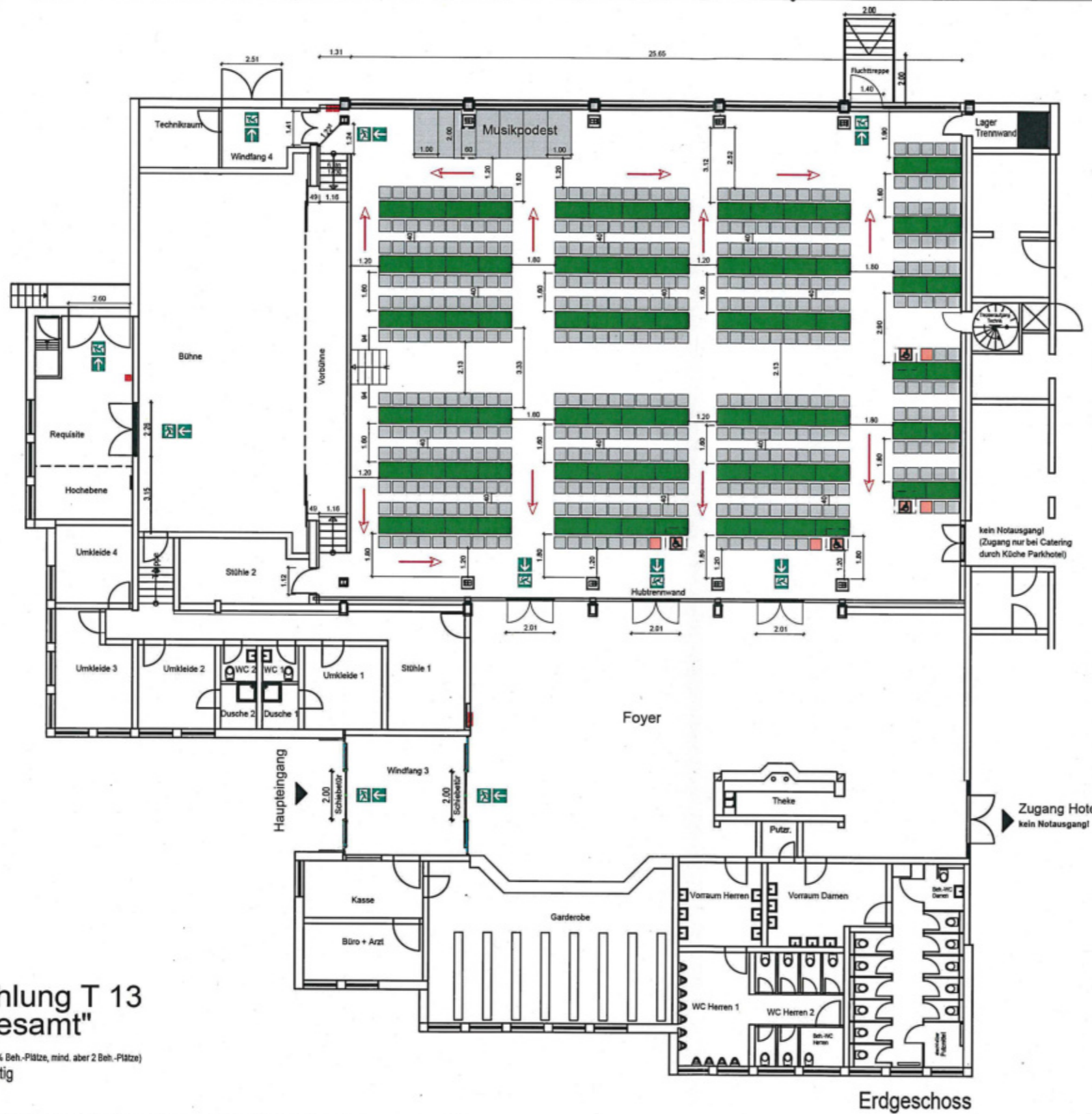

## Tischbestuhlung T 13 "Saal gesamt"

416 Plätze, davon 4 Beh.-Plätze (1 % Beh.-Plätze, mind. aber 2 Beh.-Plätze)  
+ Musikpodest, Treppe mittig  
mit breitem Mittelgang

Dieser Bestuhlungsplan ist mit einer Maximalbestuhlung von 20 Stühlen an je 4 Tischen und 10 Stühlen an je 2 Tischen vorgesehen. Eine Reduzierung der maximalen Stuhl- Anzahl, sowie die Entfernung einzelner Tische ist zulässig.

Der Veranstalter trägt die volle Verantwortung:

- Eine Veränderung der grundsätzlichen Flucht- und Rettungswege ist nicht zulässig
- Durch die Entfernung einzelner Stuhl- und Tischelemente dürfen keine zusätzlichen Tanzflächen geschaffen werden.
- Es werden ausreichend Abstellflächen für Rollatoren etc. zur Verfügung gestellt. Diese werden an den Veranstaltungstagen ordnungsgemäß durch den Veranstalter gekennzeichnet.

<b>Legende:</b> Notausgang Richtungsangabe Mindestbreite Rettungsweg		<b>Angaben zu Beh.-Plätze u. Plätze für Begleitpersonen:</b> 		<b>Maßangaben zur Bestuhlung:</b> <b>Theaterbestuhlung</b> 		<b>Reihen-Tischbestuhlung</b> 		<b>Bankett - Tischbestuhlung</b> 		 <b>Stadt Andernach</b> Objekt Mittelrheinhalle Andernach Konrad-Adenauer-Allee 1 56626 Andernach Zeichnung: Bestuhlungsplan Tischbestuhlung ganzer Saal T 13 Maßstab: 1:200 gezeichnet: S.Monreal Datum: 16.02.2022	
		<b>H/B = 297 / 420 (0.12m²)</b>									

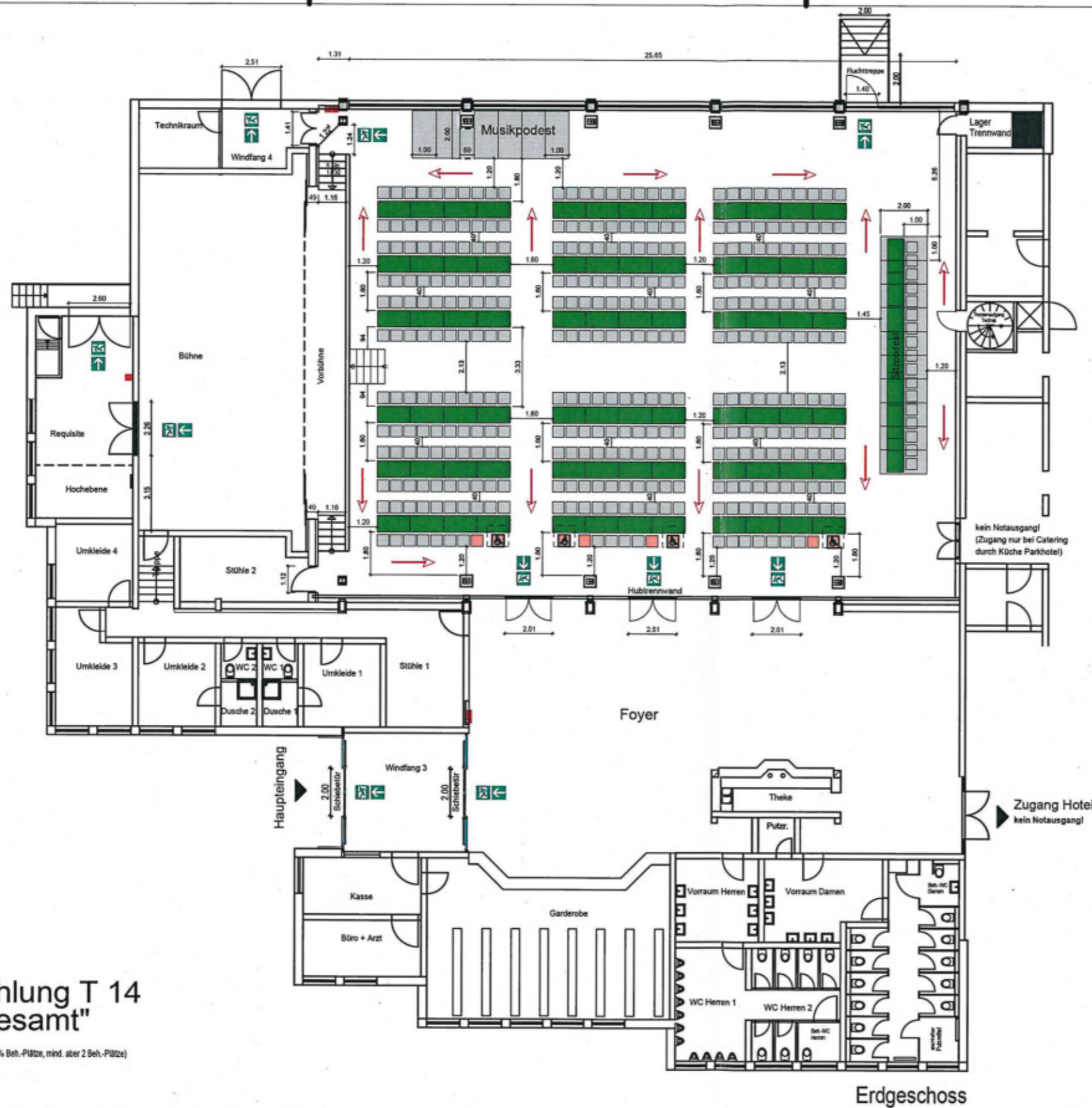

Brandschutztechnisch geprüft  
 05. Mai 2022  
 Kreisverwaltung Mayen-Koblenz

## Tischbestuhlung T 14 "Saal gesamt"

356+17 Plätze, davon 4 Beh.-Plätze (1/4 Beh.-Plätze, mind. aber 2 Beh.-Plätze)  
 + Sitzpodest hinten (17 Personen),  
 Treppe mittig mit breitem Mittelgang

Dieser Bestuhlungsplan ist mit einer Maximalbestuhlung von 20 Stühlen an je 4 Tischen vorgesehen.  
 Eine Reduzierung der maximalen Stuhl- Anzahl, sowie die Entfernung einzelner Tische ist zulässig.

Der Veranstalter trägt die volle Verantwortung:  
 - Eine Veränderung der grundsätzlichen Flucht- und Rettungswege ist nicht zulässig  
 - Durch die Entfernung einzelner Stuhl- und Tischelemente dürfen keine zusätzlichen Tanzflächen geschaffen werden.  
 - Es werden ausreichend Abstellflächen für Rollatoren etc. zur Verfügung gestellt.  
 Diese werden an den Veranstaltungstagen ordnungsgemäß durch den Veranstalter gekennzeichnet.

<b>Legende:</b> Notausgang Richtungsangabe 1.20m Mindestbreite Rettungsweg	<b>Angaben zu Beh.-Plätze u. Plätze für Begleitpersonen:</b> 	<b>Maßangaben zur Bestuhlung:</b> Theaterbestuhlung  Reihen-Tischbestuhlung  Bankett - Tischbestuhlung 	

H/B = 297 / 420 (0.12m<sup>2</sup>)

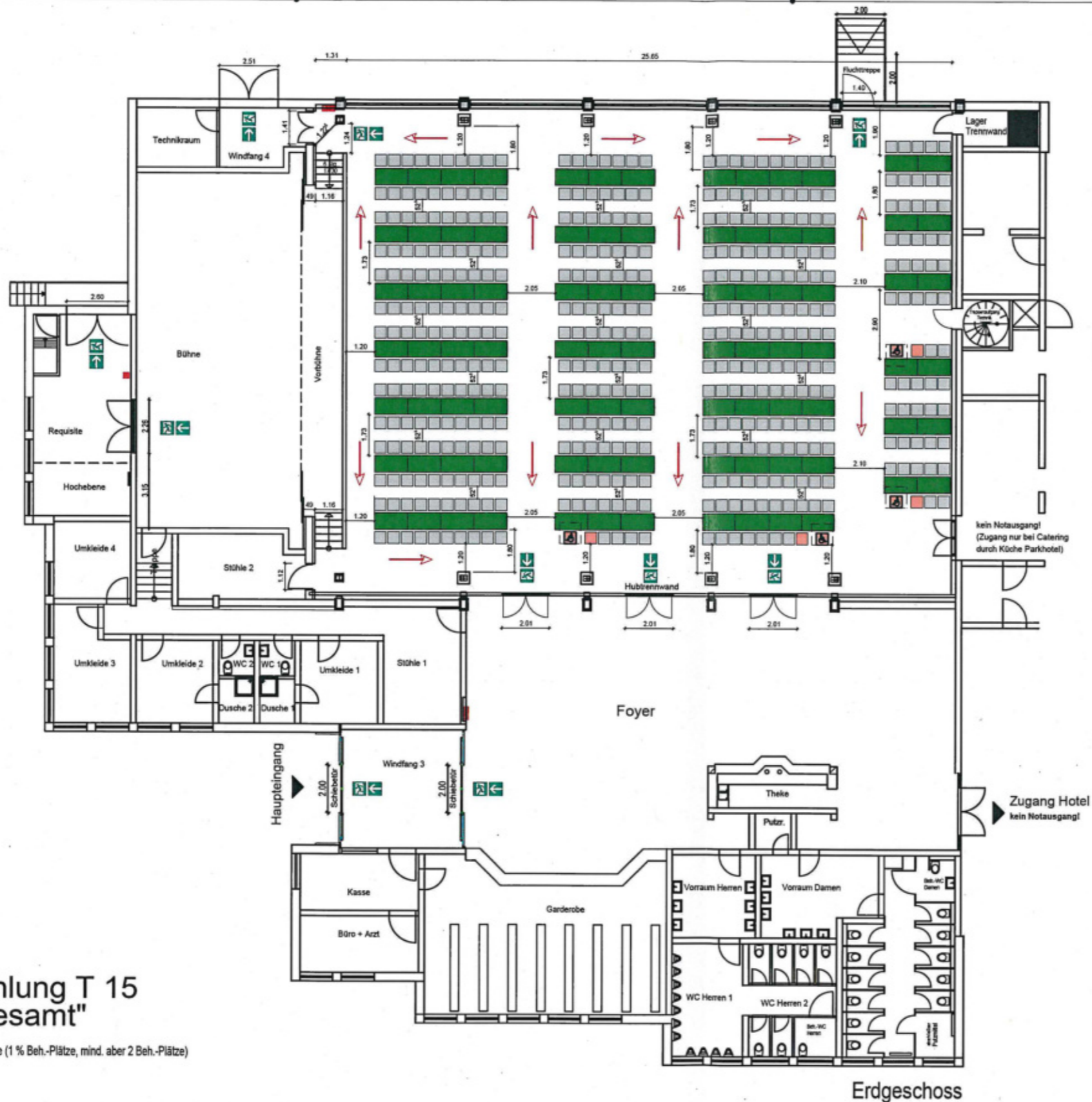

## Tischbestuhlung T 15 "Saal gesamt"

434 Plätze, davon 4 Beh.-Plätze (1 % Beh.-Plätze, mind. aber 2 Beh.-Plätze)

Dieser Bestuhlungsplan ist mit einer Maximalbestuhlung von 20 Stühlen an je 4 Tischen und 14 Stühlen an je 3 Tischen vorgesehen. Eine Reduzierung der maximalen Stuhl- Anzahl, sowie die Entfernung einzelner Tische ist zulässig.

Der Veranstalter trägt die volle Verantwortung:

- Eine Veränderung der grundsätzlichen Flucht- und Rettungswege ist nicht zulässig
- Durch die Entfernung einzelner Stuhl- und Tischelemente dürfen keine zusätzlichen Tanzflächen geschaffen werden.
- Es werden ausreichend Abstellflächen für Rollatoren etc. zur Verfügung gestellt. Diese werden an den Veranstaltungstagen ordnungsgemäß durch den Veranstalter gekennzeichnet.

<b>Legende:</b> Notausgang Richtungsangabe Mindestbreite Rettungsweg	<b>Angaben zu Beh.-Plätze u. Plätze für Begleitpersonen:</b>  	<b>Maßangaben zur Bestuhlung:</b> <b>Theaterbestuhlung</b>  <b>Reihen-Tischbestuhlung</b>  <b>Bankett - Tischbestuhlung</b>  <small>mind. 1,50 m Abstand Tisch zu Tisch</small>	 <b>Stadt Andernach</b>
<b>Maßstab:</b> 1:200		<b>gezeichnet:</b> S.Monreal	<b>Datum:</b> 16.02.2022

H/B = 297 / 420 (0.12m<sup>2</sup>)

Allplan 2020

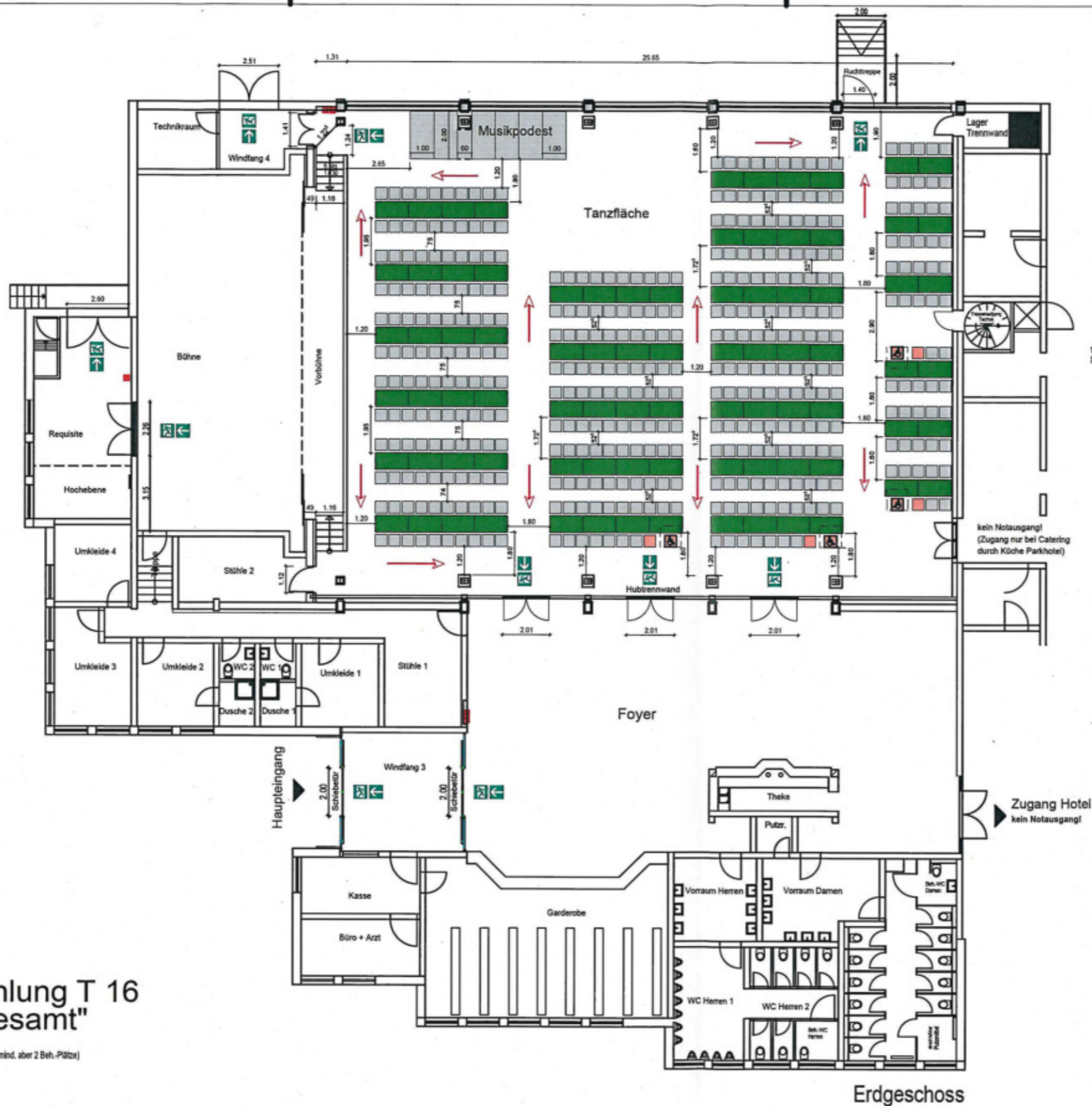

Brandschutztechnisch geprüft  
 05. Mai 2022  
 Kreisverwaltung Mayen-Koblenz

### Tischbestuhlung T 16 "Saal gesamt"

416, davon 4 Beh.-Plätze (1 % Beh.-Plätze, mind. aber 2 Beh.-Plätze)  
+ Musikpodest und Tanzfläche

Dieser Bestuhlungsplan ist mit einer Maximalbestuhlung von 20 Stühlen an je 4 Tischen vorgesehen. Eine Reduzierung der maximalen Stuhl- Anzahl, sowie die Entfernung einzelner Tische ist zulässig.

- Der Veranstalter trägt die volle Verantwortung:
- Eine Veränderung der grundsätzlichen Flucht- und Rettungswege ist nicht zulässig
  - Durch die Entfernung einzelner Stuhl- und Tischelemente dürfen keine zusätzlichen Tanzflächen geschaffen werden.
  - Es werden ausreichend Abstellflächen für Rollatoren etc. zur Verfügung gestellt. Diese werden an den Veranstaltungstagen ordnungsgemäß durch den Veranstalter gekennzeichnet.

<b>Legende:</b> Notausgang Richtungsangabe Mindestbreite Rettungsweg	<b>Angaben zu Beh.-Plätze u. Plätze für Begleitpersonen:</b> 	<b>Maßangaben zur Bestuhlung:</b> Theaterbestuhlung  Reihen-Tischbestuhlung  Bankett - Tischbestuhlung  <small>mind. 1,50 m Abstand Tisch zu Tisch</small>	 <b>Stadt Andernach</b> Objekt: Mittelrheinhalle Andernach Konrad-Adenauer-Allee 1 56626 Andernach Zeichnung: Bestuhlungsplan Maßstab: 1:200 gezeichnet: S.Monreal Datum: 16.02.2022 T 16 Tischbestuhlung ganzer Saal
---	--	---	---

H/B = 297 / 420 (0.12m<sup>2</sup>)

Allplan 2020

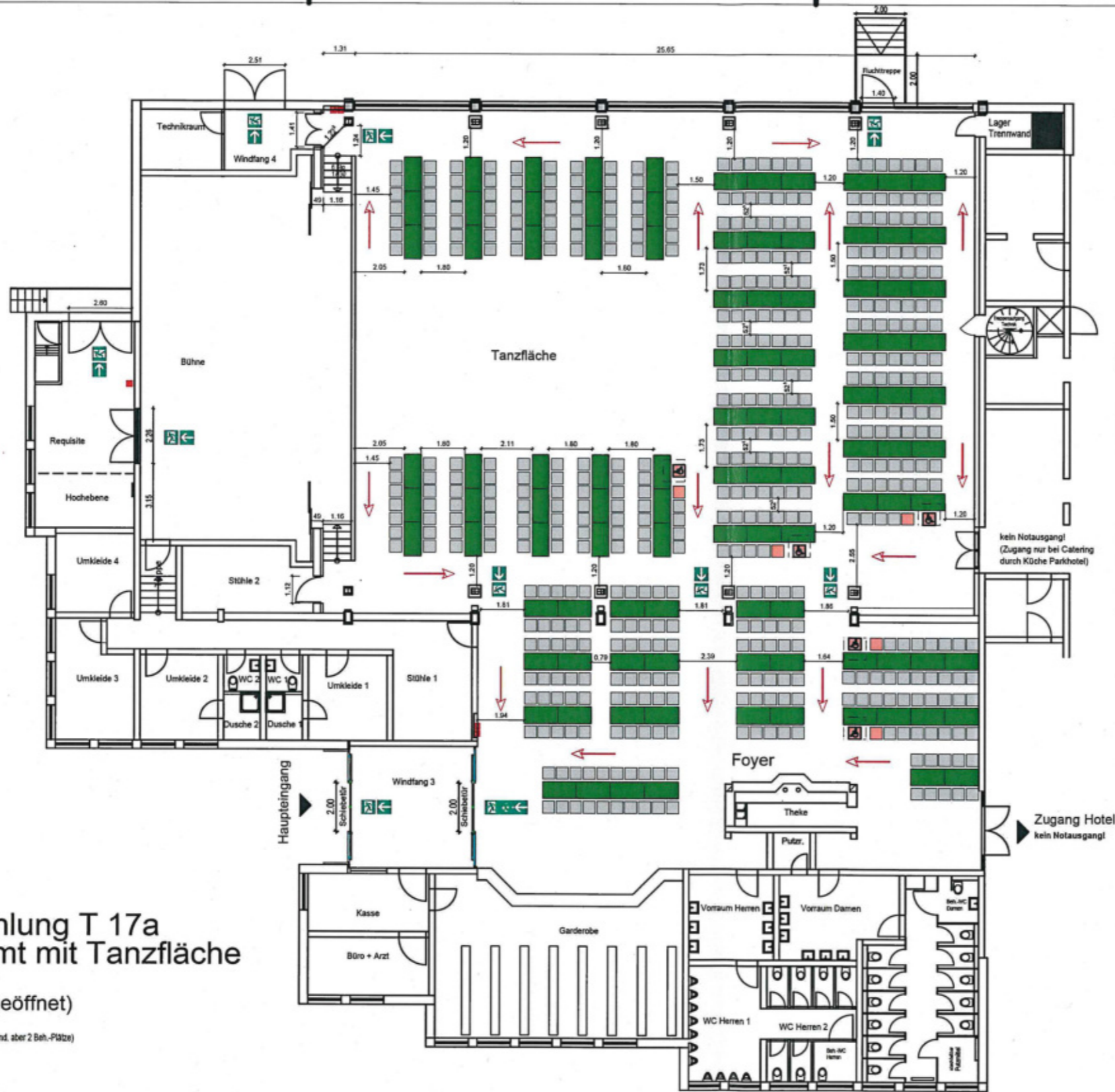

Brandschutztechnisch geprüft  
 05. Mai 2022  
 Kreisverwaltung Mayen-Koblenz

**Tischbestuhlung T 17a**  
**"Saal gesamt mit Tanzfläche**  
**inkl. Foyer"**  
 (Hubtrennwand geöffnet)

491, davon 5 Beh.-Plätze (1 % Beh.-Plätze, mind. aber 2 Beh.-Plätze)  
 + Tanzfläche  
 (104 Tische / 486 Stühle)

Dieser Bestuhlungsplan ist mit einer Maximalbestuhlung von 20 Stühlen an je 4 Tischen, 14 Stühlen an je 3 Tischen und 10 Stühlen an je 2 Tischen vorgesehen. Eine Reduzierung der maximalen Stuhl- Anzahl, sowie die Entfernung einzelner Tische ist zulässig.

- Der Veranstalter trägt die volle Verantwortung:
- Eine Veränderung der grundsätzlichen Flucht- und Rettungswege ist nicht zulässig
  - Durch die Entfernung einzelner Stuhl- und Tischelemente dürfen keine zusätzlichen Tanzflächen geschaffen werden.
  - Es werden ausreichend Abstellflächen für Rollatoren etc. zur Verfügung gestellt. Diese werden an den Veranstaltungstagen ordnungsgemäß durch den Veranstalter gekennzeichnet.

Erdgeschoss

<b>Legende:</b> Notausgang Richtungsangabe 1.20m Mindestbreite Rettungsweg		<b>Angaben zu Beh.-Plätze u. Plätze für Begleitpersonen:</b> 		<b>Maßangaben zur Bestuhlung:</b> <b>Theaterbestuhlung</b>  <b>Reihen-Tischbestuhlung</b>  <b>Bankett - Tischbestuhlung</b>  <small>mind. 1,50m Abstand Tisch zu Tisch</small>		 <b>Stadt Andernach</b> Objekt: Mittelrheinhalle Andernach Konrad-Adenauer-Allee 1 56626 Andernach Zeichnung: Bestuhlungsplan Maßstab: 1:200 gezeichnet: S.Monreal Datum: 16.02.2022 <b>T 17a</b>	
---	--	--	--	---	--	--	--

H/B = 297 / 420 (0.12m<sup>2</sup>)

Allplan 2020

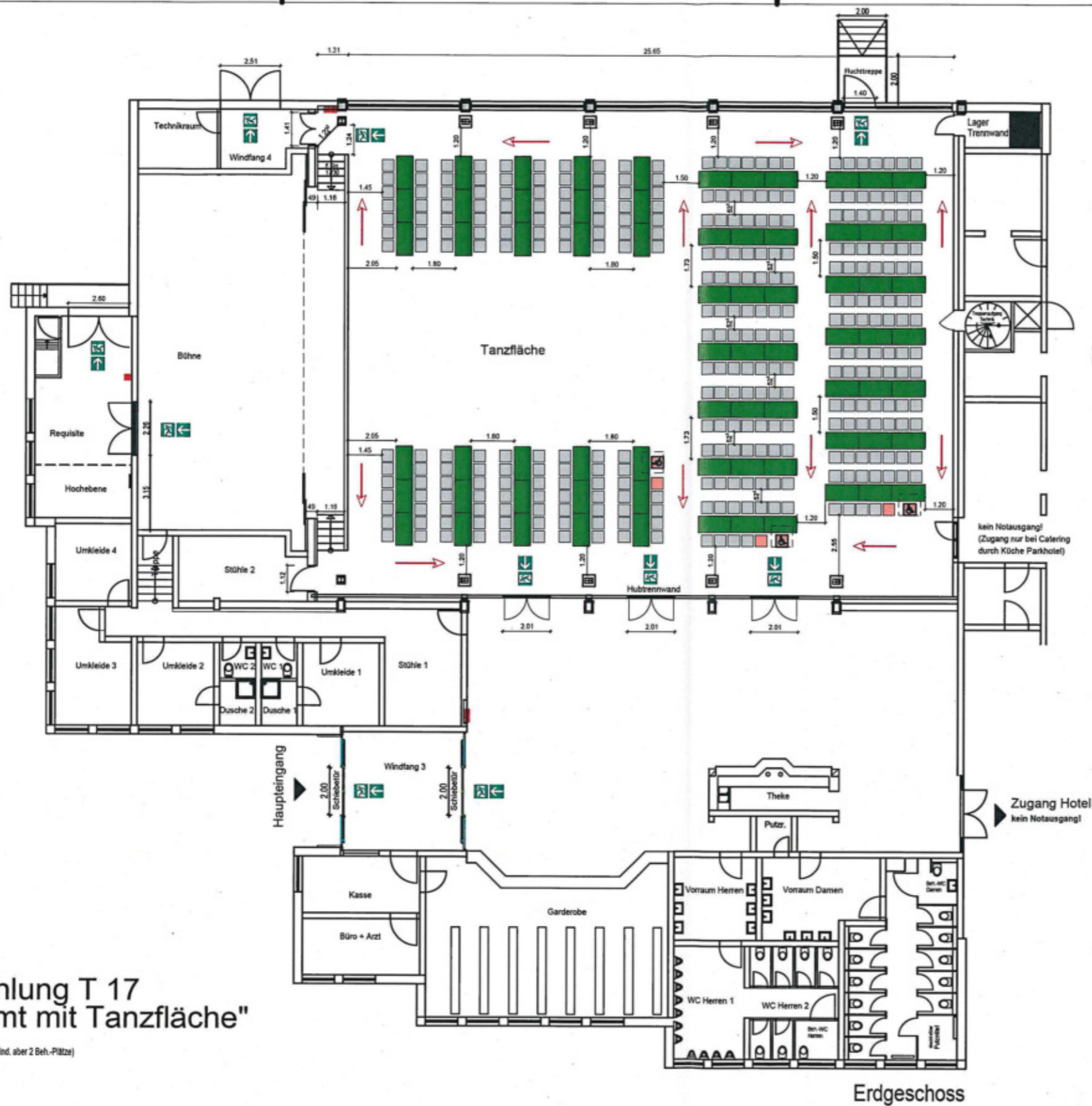

Brandschutztechnisch geprüft  
 05. Mai 2022  
 Kreisverwaltung Mayen-Koblenz

### Tischbestuhlung T 17 "Saal gesamt mit Tanzfläche"

333, davon 3 Beh.-Plätze (1 % Beh.-Plätze, mind. aber 2 Beh.-Plätze)  
 + Tanzfläche  
 (72 Tische / 330 Stühle)

Dieser Bestuhlungsplan ist mit einer Maximalbestuhlung von 14 Stühlen an je 3 Tischen vorgesehen.  
 Eine Reduzierung der maximalen Stuhl- Anzahl, sowie die Entfernung einzelner Tische ist zulässig.

Der Veranstalter trägt die volle Verantwortung:  
 - Eine Veränderung der grundsätzlichen Flucht- und Rettungswege ist nicht zulässig  
 - Durch die Entfernung einzelner Stuhl- und Tischelemente dürfen keine zusätzlichen Tanzflächen geschaffen werden.  
 - Es werden ausreichend Abstellflächen für Rollatoren etc. zur Verfügung gestellt. Diese werden an den Veranstaltungstagen ordnungsgemäß durch den Veranstalter gekennzeichnet.

<b>Legende:</b> Notausgang Richtungsangabe 1.20m Mindestbreite Rettungsweg	<b>Angaben zu Beh.-Plätze u. Plätze für Begleitpersonen:</b> 	<b>Maßangaben zur Bestuhlung:</b> Theaterbestuhlung Reihen-Tischbestuhlung Bankett - Tischbestuhlung 	 <b>Stadt Andernach</b> Objekt Mittelrheinhalle Andernach Konrad-Adenauer-Allee 1 56626 Andernach Zeichnung: Bestuhlungsplan T 17 Maßstab: 1:200 gezeichnet: S.Monreal Datum: 16.02.2022
---	--	---	--

H/B = 297 / 420 (0.12m<sup>2</sup>)

Allplan 2020

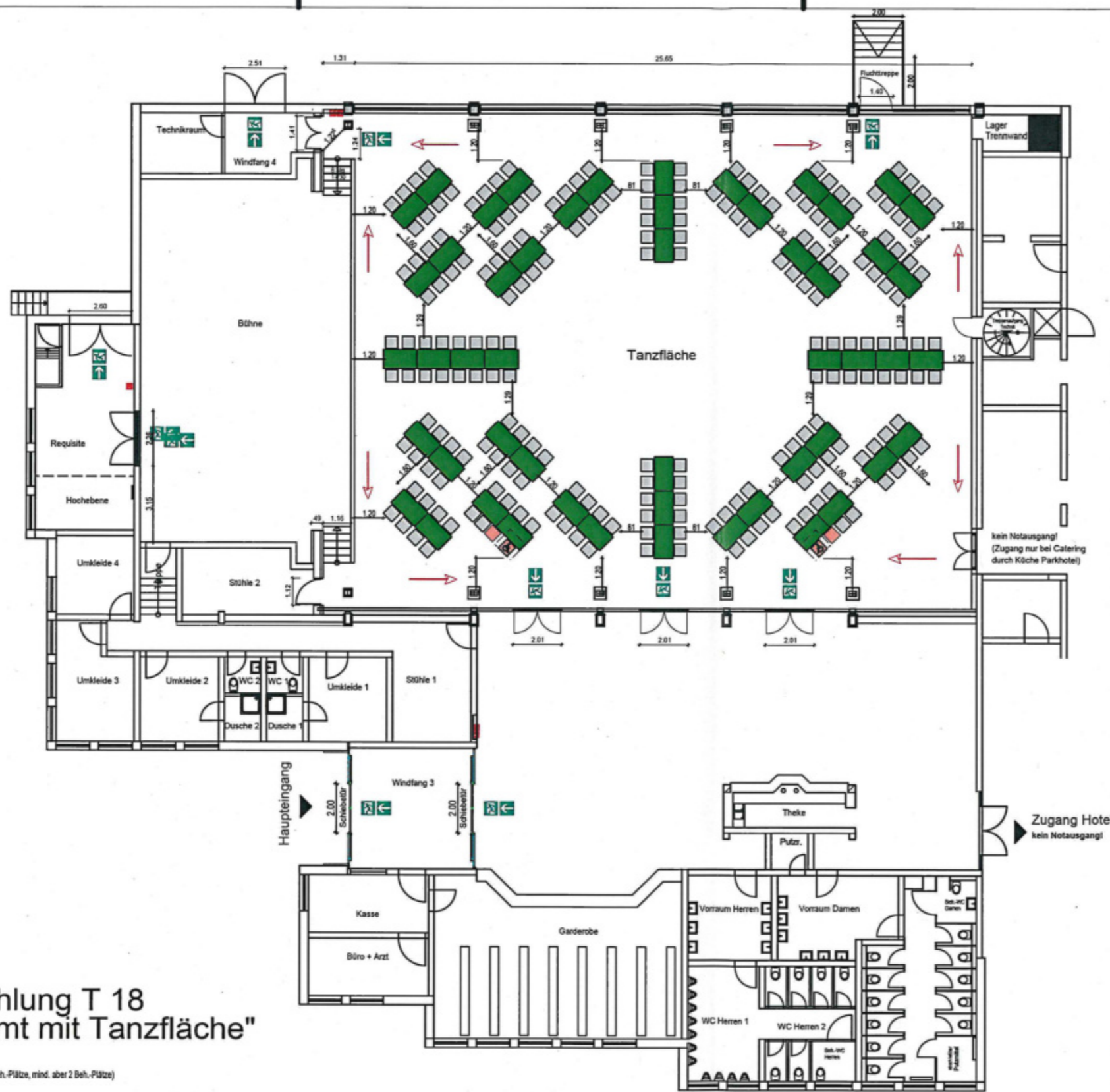

Brandschutztechnisch geprüft  
 05. Mai 2022  
 Kreisverwaltung Mayen-Koblenz

## Tischbestuhlung T 18 "Saal gesamt mit Tanzfläche"

208 Plätze, davon 2 Beh.-Plätze (1 % Beh.-Plätze, mind. aber 2 Beh.-Plätze)  
 + Tanzfläche  
 (52 Tische / 206 Stühle)

Dieser Bestuhlungsplan ist mit einer Maximalbestuhlung von 16 Stühlen an je 4 Tischen, 12 Stühlen an je 3 Tischen und 8 Stühlen an je 2 Tischen vorgesehen. Eine Reduzierung der maximalen Stuhl- Anzahl, sowie die Entfernung einzelner Tische ist zulässig.

Der Veranstalter trägt die volle Verantwortung:

- Eine Veränderung der grundsätzlichen Flucht- und Rettungswege ist nicht zulässig
- Durch die Entfernung einzelner Stuhl- und Tischelemente dürfen keine zusätzlichen Tanzflächen geschaffen werden.
- Es werden ausreichend Abstellflächen für Rollatoren etc. zur Verfügung gestellt. Diese werden an den Veranstaltungstagen ordnungsgemäß durch den Veranstalter gekennzeichnet.

<b>Legende:</b> Notausgang Richtungsangabe Mindestbreite Rettungsweg	<b>Angaben zu Beh.-Plätze u. Plätze für Begleitpersonen:</b> 	<b>Maßangaben zur Bestuhlung:</b>		
		<b>Theaterbestuhlung</b> 	<b>Reihen-Tischbestuhlung</b> 	
<b>Stadt Andernach</b> Objekt: Mittelrheinhalle Andernach Konrad-Adenauer-Allee 1 56626 Andernach Zeichnung: Bestuhlungsplan Maßstab: 1:200 gezeichnet: S.Monreal Datum: 16.02.2022				<b>T 18</b>

H/B = 297 / 420 (0.12m²)

Allplan 2020

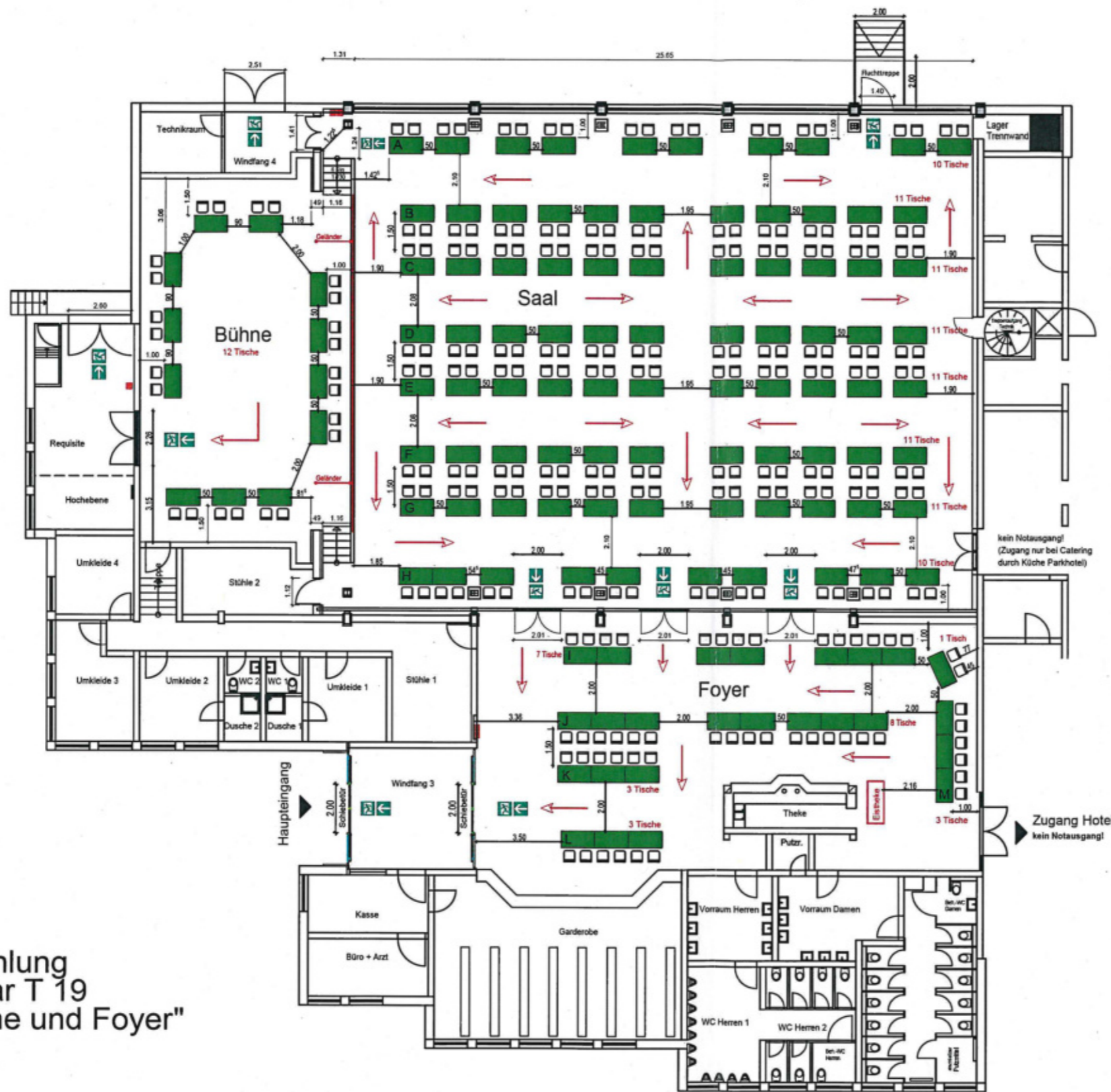

Brandschutztechnisch geprüft  
 05. Mai 2022  
 Kreisverwaltung Mayen-Koblenz

## Tischbestuhlung Kleiderbasar T 19 "Saal, Bühne und Foyer"

123 Tische / 246 Stühle  
Bestuhlung Kleiderbasar

Dieser Bestuhlungsplan ist mit einer Maximalbestuhlung von 246 Stühlen und 123 Tischen vorgesehen. Eine Reduzierung der maximalen Stuhl- Anzahl, sowie die Entfernung einzelner Tische ist zulässig.

Der Veranstalter trägt die volle Verantwortung:  
 - Eine Veränderung der grundsätzlichen Flucht- und Rettungswege ist nicht zulässig  
 - Durch die Entfernung einzelner Stuhl- und Tischelemente dürfen keine zusätzlichen Tanzflächen geschaffen werden.

<b>Legende:</b> Notausgang Richtungsangabe 1.20m Mindestbreite Rettungsweg	<b>Angaben zu Beh.-Plätze u. Plätze für Begleitpersonen:</b> 	<b>Maßangaben zur Bestuhlung:</b> Theaterbestuhlung  Reihen-Tischbestuhlung  Bankett - Tischbestuhlung  <small>mind. 1,50m Abstand Tisch zu Tisch</small>	 <b>Stadt Andernach</b> Objekt Mittelreinhalle Andernach Konrad-Adenauer-Allee 1 56626 Andernach Zeichnung: Bestuhlungsplan Kleiderbasar T 19 Maßstab: 1:200 gezeichnet: S.Monreal Datum: 16.02.2022
---	--	--	--

H/B = 297 / 420 (0.12m<sup>2</sup>)

Allplan 2020